















# 令和 8 年度 保育所管理事業 赤穂南幼稚園解体工事

図 面 目 録															
図面番号		図面名称	縮尺	図面番号		図面名称	縮尺	図面番号		図面名称	縮尺	図面番号	図面名称	縮尺	
建築図	A-01	解体工事仕様書	NS	建築図	A-13	既存 天井伏図	1/200	建築図	A-25	既存 鉄骨詳細図	1/20		37	展開図 3（参考図）	NS
	02	解体 現況写真	NS		14	既存 屋根伏図	1/200		26	既存 軸組図 1	1/200		38	建具キープラン(参考図)	NS
	03	建物概要・配置図・位置図	1/500		15	既存 基礎リスト	1/30		27	既存 軸組図 2	1/200		39	建具リスト(参考図)	NS
	04	既存 建物面積求積図	1/200		16	既存 基礎伏図	1/200		28	既存 軸組図 3	1/200		40	鉄骨詳細図 1（参考図）	NS
	05	仮設計画図 1	1/500		17	既存 柱伏図	1/200		29	既存 軸組図 4	1/200		41	鉄骨詳細図 2（参考図）	NS
	06	仮設計画図 2	1/200		18	既存 梁伏図 1	1/200		30	配置図（参考図）	NS	電気設備図			
	07	仮設計画図 3	1/200		19	既存 梁伏図 2	1/200		31	断面図 1（参考図）	NS		E-01	電灯設備図(参考図)	NS
	08	解体後 配置図	1/300		20	既存 梁伏図 3	1/200		32	断面図 2（参考図）	NS		E-01	火報設備図(参考図)	NS
	09	解体 外構図	1/300		21	既存 梁伏図 4	1/200		33	断面図 3（参考図）	NS	機械設備図			
	10	既存 仕上げ表	NS		22	既存 小屋伏図 1	1/200		34	断面図 4（参考図）	NS		M-01	給水設備図(参考図)	NS
	11	既存 平面図	1/200		23	既存 小屋伏図 2	1/200		35	平面詳細図・展開図 1（参考図）	NS		M-02	雨水排水設備図(参考図)	NS
	12	既存 立面図	1/200		24	既存 小屋伏図 3	1/200		36	展開図 2（参考図）	NS				

 <b>COM建築設計事務所</b> 管理建築士清水久雄 1級建築士登録195172号 長野県駒ヶ根市南田6番30号 TEL(0265)-82-5456・FAX (0265)-83-2383 E-mail: com-k@hb.tpl.jp	 <b>駒ヶ根市役所</b>	承認	件名	図面名称	縮尺	日付	図面番号
			令和8年度 保育所管理事業 赤穂南幼稚園解体工事	解体工事仕様書	NS	R8 3	A-01



解体建物	北 面	解体建物	東南 面	解体建物	西 面		
							
⑨ プール		⑪⑬⑭ 旗ポール・ジャングルジム・ブランコ		⑮ はんとう棒		⑯ すべり台	⑰ 雲梯
							
⑳ ㉑ 砂場 ㉒ 小屋							
							
㉓ ㉔ 物置		㉘ 門柱・門扉		㉙ 門柱・門扉			
							



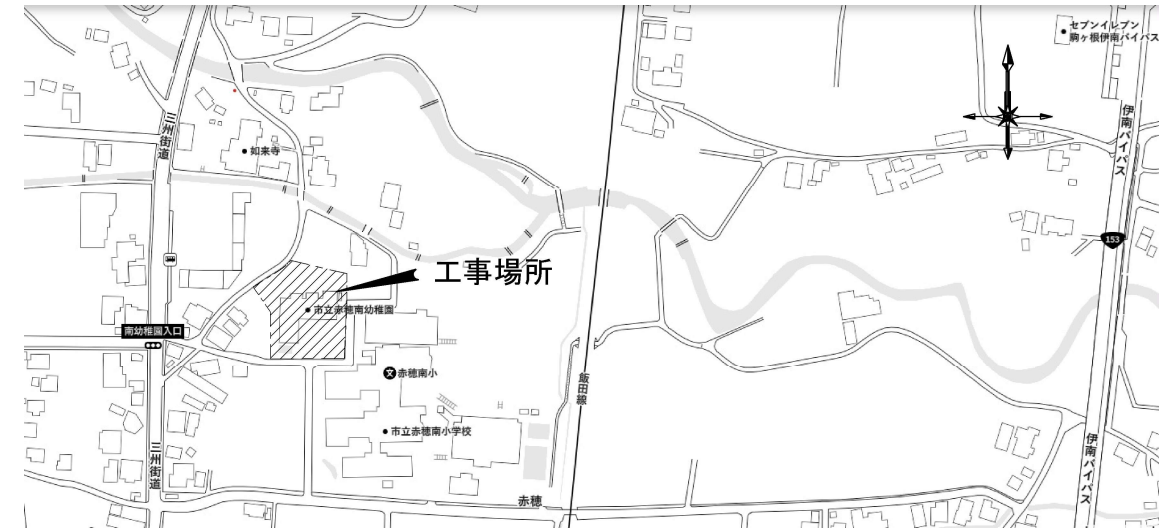
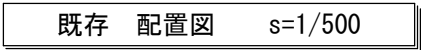

位置図

1. 工事名称	令和8年度 保育所管理事業 赤穂南幼稚園解体工事
2. 工事場所	長野県駒ヶ根市 赤穂8863番地
3. 主要用途	幼稚園
4. 工事種別	解体工事
4. 建設年度	昭和48年（1973年）建設

6. 敷地面積	工事部分：2,870m <sup>2</sup>	
7. 構造	S 造	
	平屋建て	
8. 規模	延床面積	708.88m <sup>2</sup>
	建築面積	796.36m <sup>2</sup>



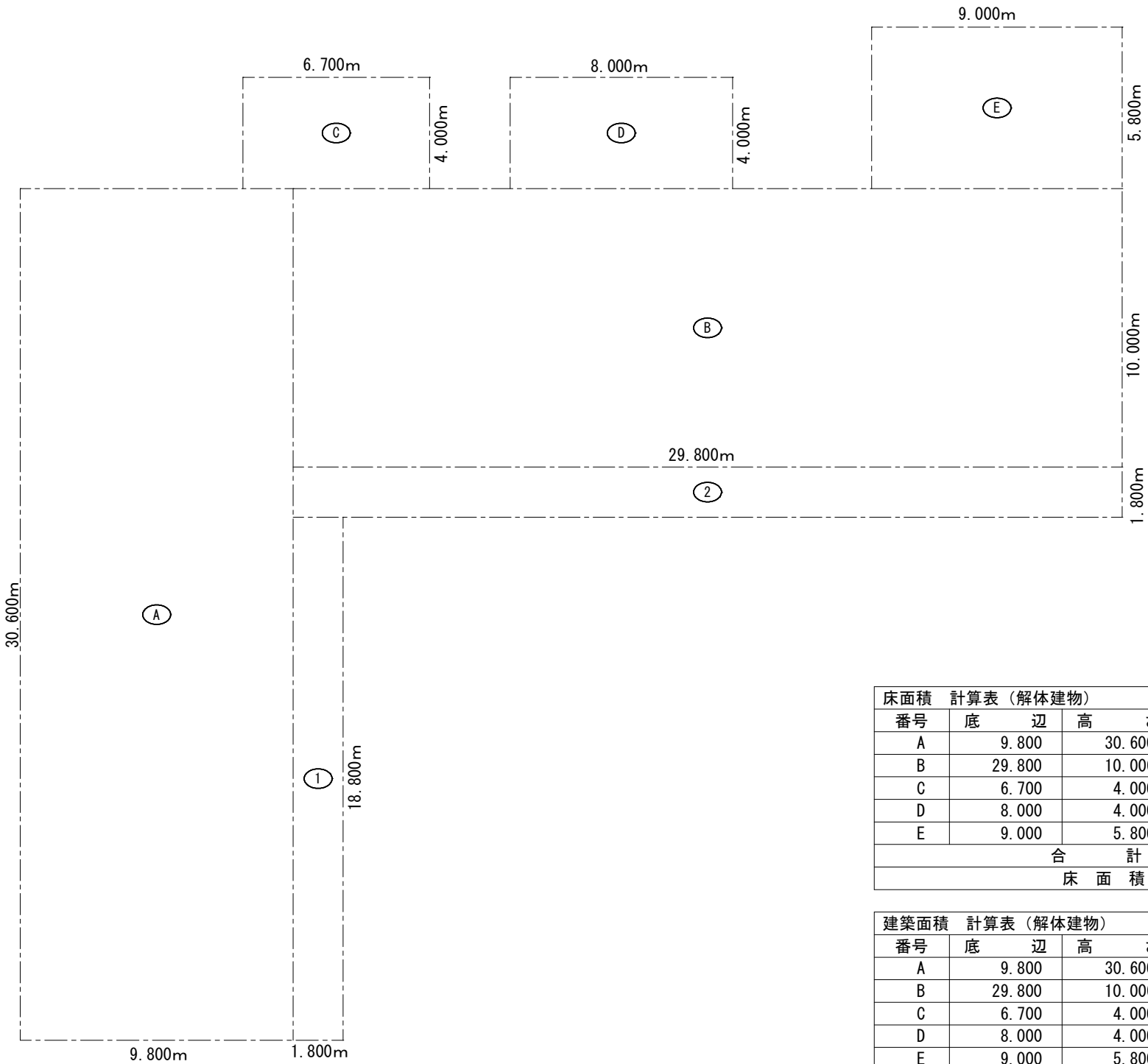
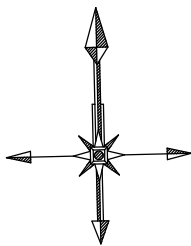

床面積 計算表（解体建物）			
番号	底 辺	高 さ	面 積
A	9.800	30.600	299.880
B	29.800	10.000	298.000
C	6.700	4.000	26.800
D	8.000	4.000	32.000
E	9.000	5.800	52.200
合 計			708.880
床 面 積			708.88㎡

建築面積 計算表（解体建物）			
番号	底 辺	高 さ	面 積
A	9.800	30.600	299.880
B	29.800	10.000	298.000
C	6.700	4.000	26.800
D	8.000	4.000	32.000
E	9.000	5.800	52.200
1	1.800	18.800	33.840
2	29.800	1.800	53.640
合 計			796.360
床 面 積			796.36㎡

既存 建物面積求積図 s=1/200

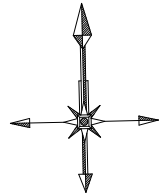
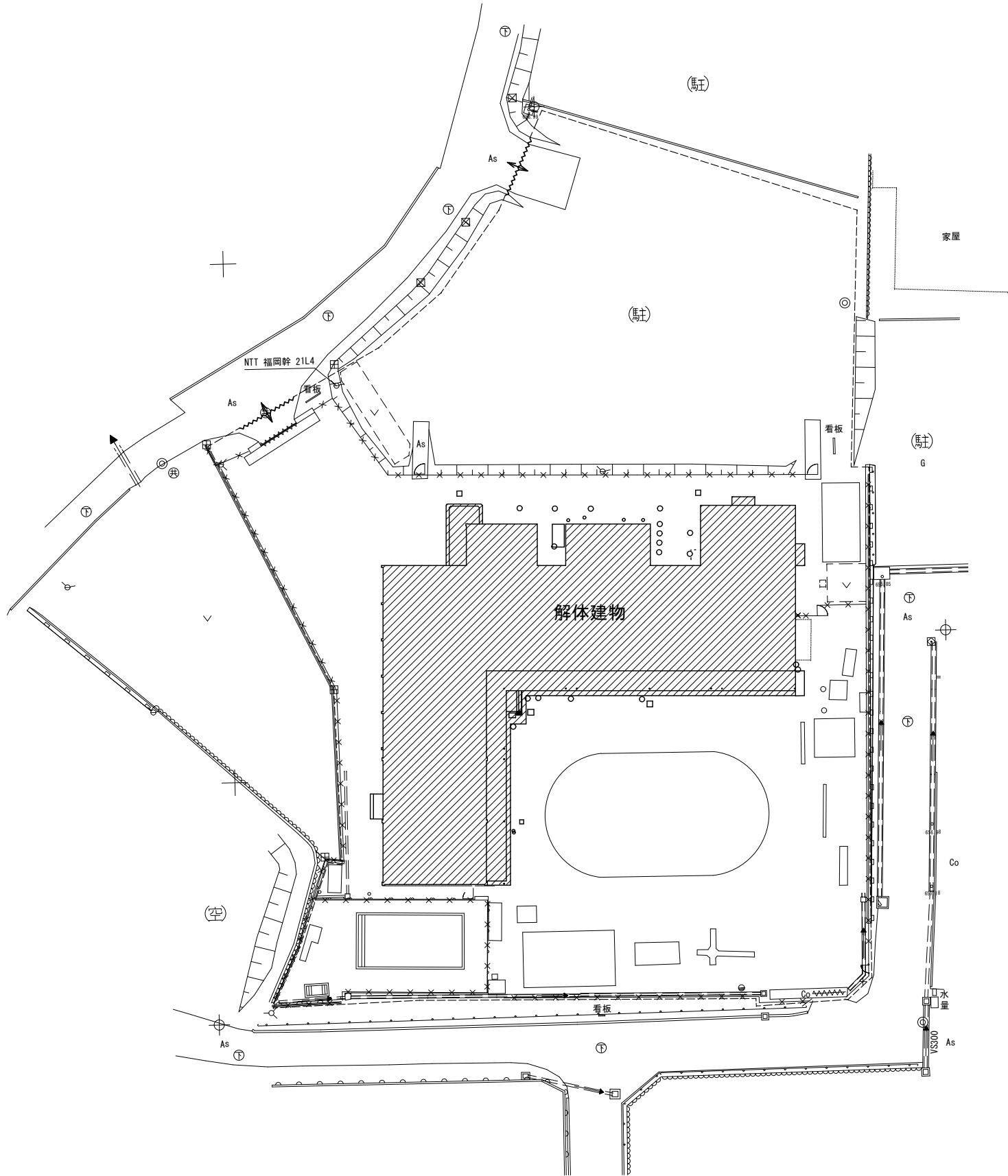

■ 現場事務所・工事車両駐車場 ■  
・敷地 北側駐車場内（予定地）

共通仮設				
番号	凡例	名 称	仕 様	数 量
①	----	仮囲い	シート張り H=2.0m 在置 4ヶ月	262 m
②	⚡	キャストゲート	6.0m×1.8m 在置 4ヶ月	2 ヶ所
○				
○				
○				

仮設設計画図 s=1/500



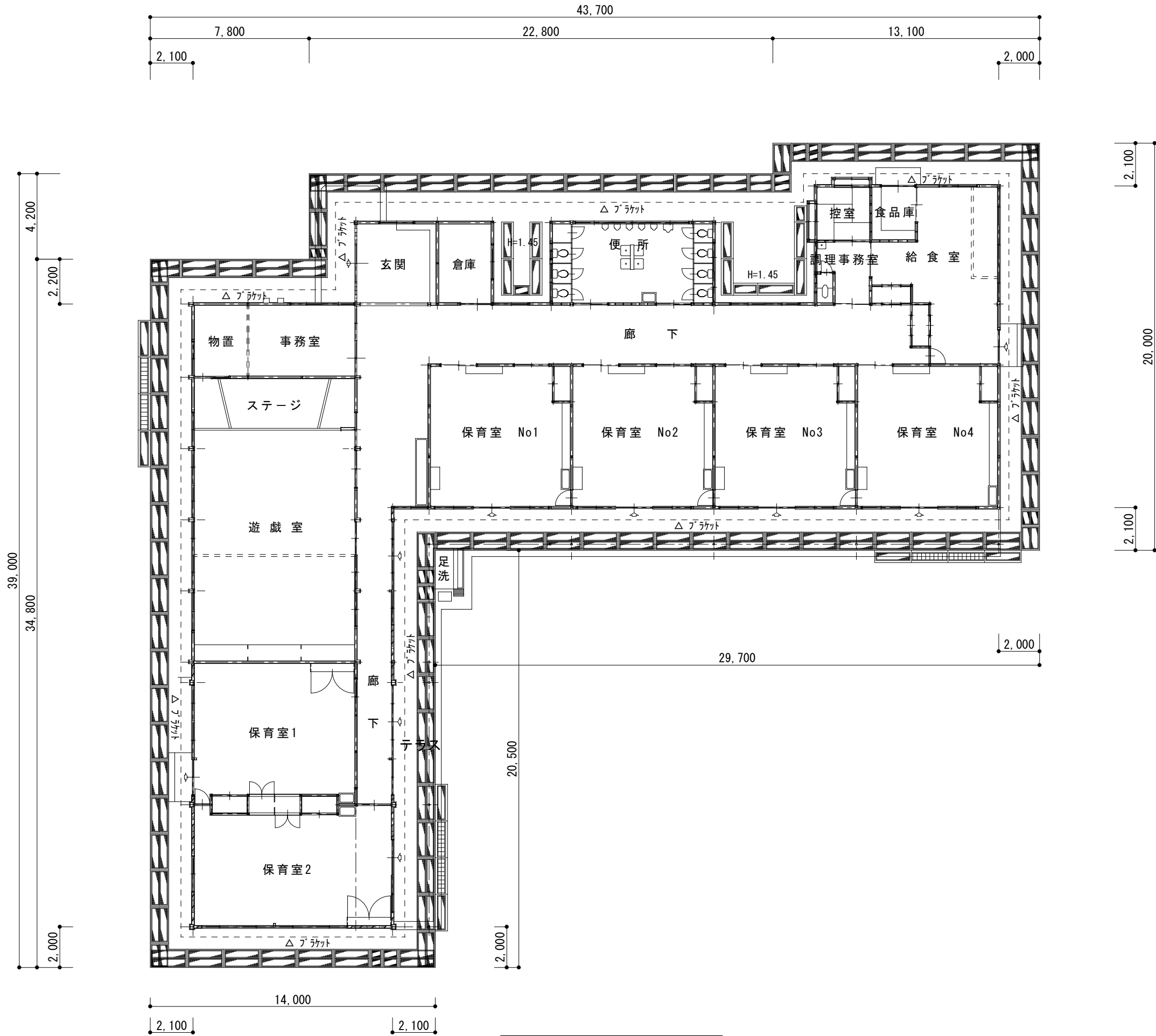
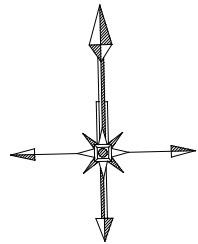

既存 平面図 s=1/200

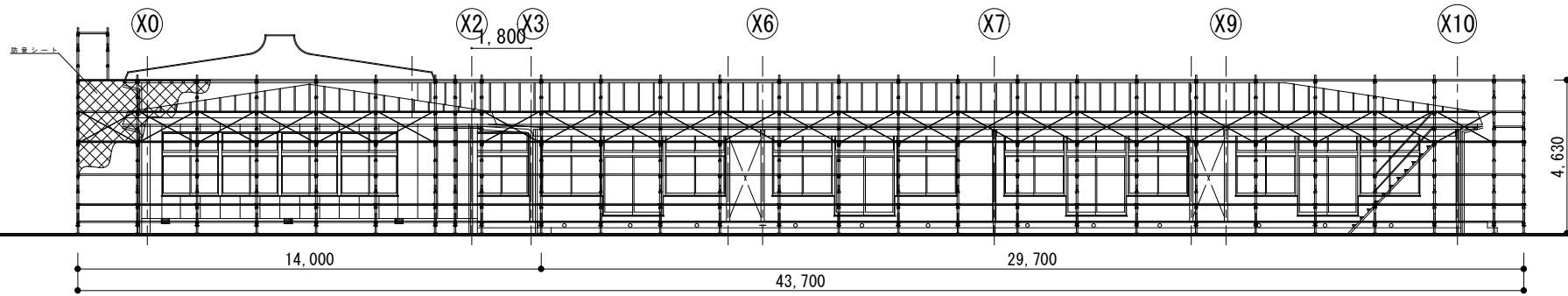

既存 南側立面図 s=1/200

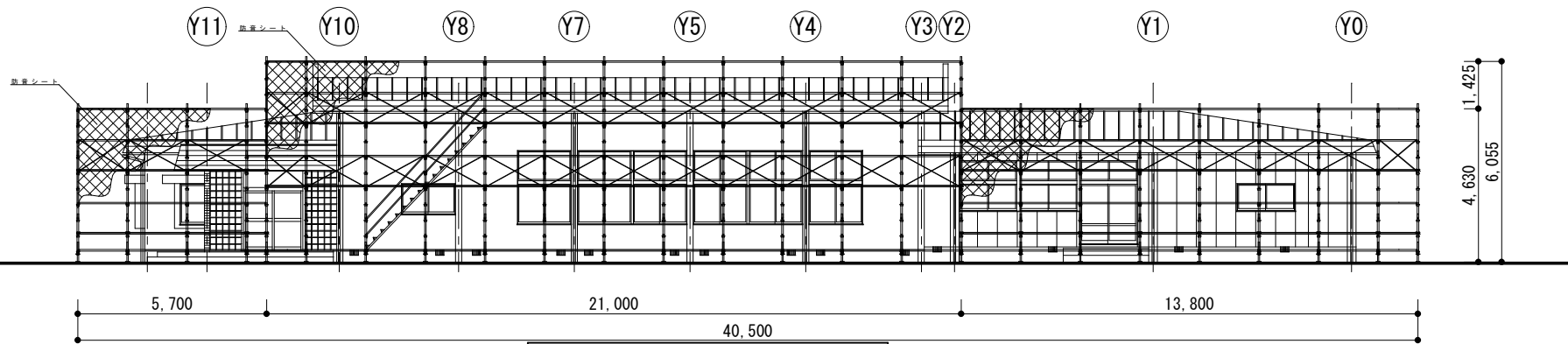

既存 西側立面図 s=1/200

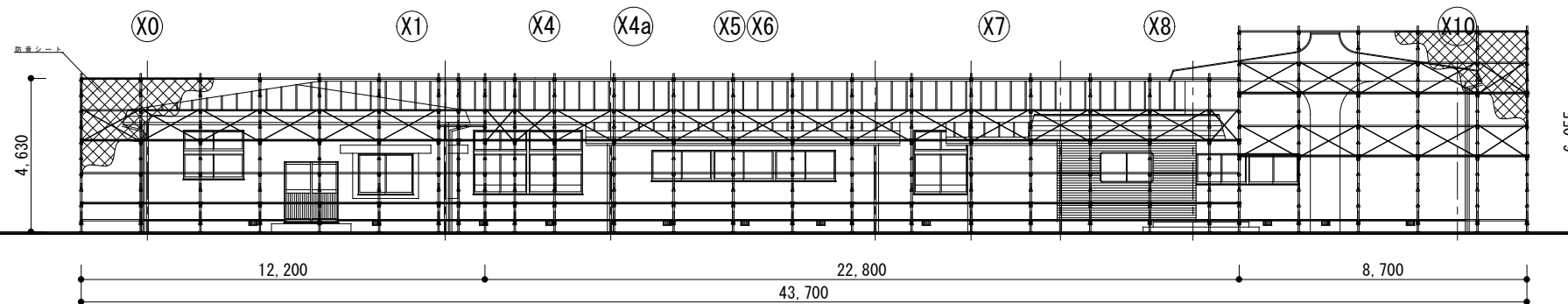

既存 北側立面図 s=1/200

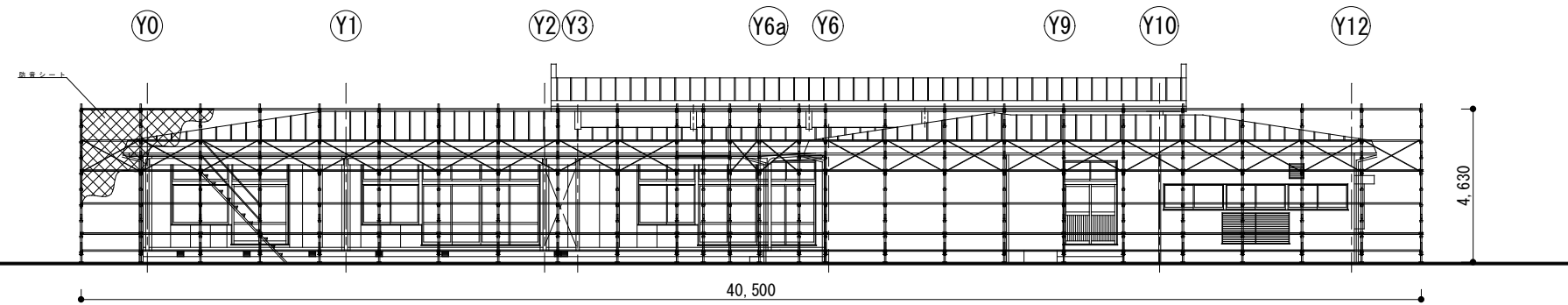

既存 東側立面図 s=1/200



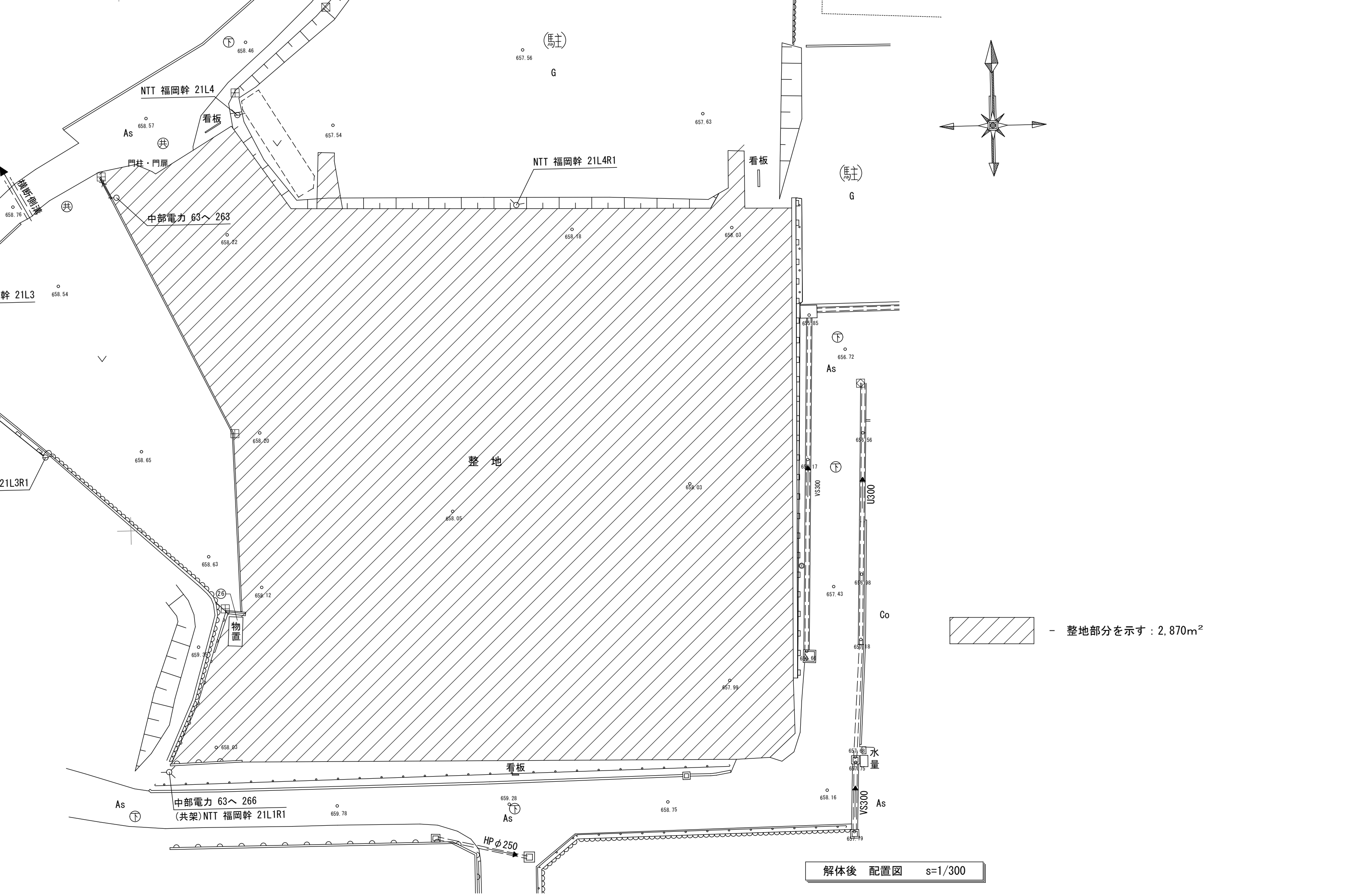

<div><div>⌘</div><div>COM建築設計事務所</div><div>管理建築士清水久雄 1級建築士登録195172号 長野県駒ヶ根市南田6番30号 TEL (0265)-82-5456・FAX (0265)-83-2383 E-mail : com-k@hb.tp1.jp</div></div>	<div><div>⌘</div><div>駒ヶ根市役所</div></div>	<div>承認</div> <div></div>	<div>件名</div> <div>令和8年度 保育所管理事業 赤穂南幼稚園解体工事</div>	<div>図面名称</div> <div>解体後 配置図</div>	<div>縮尺</div> <div>1/300</div>	<div>日付</div> <div>R8 . 3 .</div>	<div>図面番号</div> <div>A-08</div>
---	--	---------------------------	---	------------------------------------	--------------------------------	-----------------------------------	---------------------------------

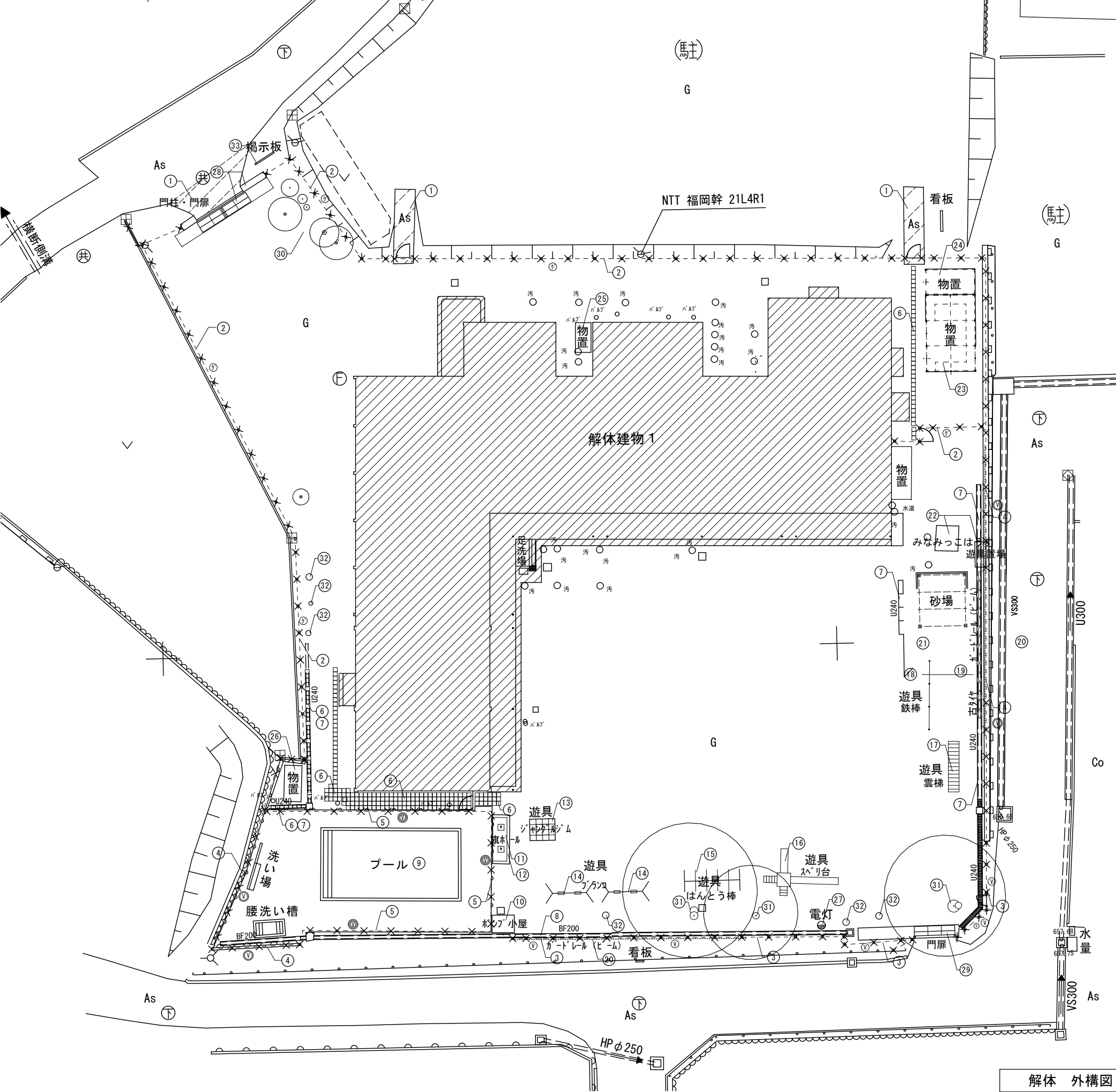

解体工作物リスト							
番号	凡例	名 称	仕 様	規 格	数 量	備 考	
①		アスファルト舗装	密粒度7スコン	t=50程度	30 m <sup>2</sup>		
②		グリットフェンス	スチール製	H=1000 門扉3ヶ所 コンクリートブロック基礎180×180×450共	109 m <sup>2</sup> 62 個	9kg/2m	
③		Vネットフェンス	スチール製	H=1000 門扉2ヶ所 (7ミリ製) コンクリートブロック基礎180×180×450共	40.0 m <sup>2</sup> 26 個	10kg/2m	
④		Vネットフェンス	スチール製	H=1000 擁壁埋込 (フェンスのみ撤去)	67.0 m <sup>2</sup>	10kg/2m	
⑤		Vネットフェンス	スチール製	H=1000 擁壁埋込 (フェンスのみ撤去) (7ミリ・擁壁別途共撤去)	40.4 m <sup>2</sup>	10kg/2m	
⑥		平板ブロック	コンクリート2次製品	300×300×60	271枚	12kg/枚	
⑦		U字溝240 U字溝グレーディング	コンクリート2次製品 スチール製	330×600×290 コンクリート樹含む 溝幅200	57.0 m 10.3 m	92kg/m 6.4kg/m	
⑧		ペーシリュウム200	コンクリート2次製品	350×2000×185 コンクリート樹含む	41.0 m	50kg/m	
⑨		プール	≒172m <sup>2</sup> 手摺 (SUS)	コンクリート (有筋) ステンレス製	洗い場・腰洗い槽共 給排水管含む φ34 10m×2本	50.5 m <sup>2</sup> 20.0 m	1.2kg/m
⑩		ポントナ小屋	≒2.0m <sup>2</sup>	コンクリートブロック	基礎含む 屋根：カラー鉄板 (鉄骨下地) 1.3×1.65×2.0 <sup>1</sup> (片流れ)	2.0 m <sup>2</sup> 60.5 kg	
⑪		旗ポール	ステンレス製	7.0m 2本 基礎コンクリート共 (無筋)	40.0 kg 0.26 m <sup>3</sup>	20kg/組	
⑫		土留め	間地ブロック	コンクリート2次製品 420×280×350	14個	41.2kg/個	
⑬		遊具	ジャングルジム (中)	スチール製 1600×1600×2450 基礎コンクリート共 (無筋)	1台 0.09 m <sup>3</sup>	245kg/台	
⑭		遊具	ブランコ (小型2人用)	スチール製 3500×1450×1900 基礎コンクリート共 (無筋)	2台 0.25 m <sup>3</sup>	100kg/台	
⑮		遊具	はんとろ棒	スチール製 4100×1600×2500 基礎コンクリート共 (無筋)	1台 0.75 m <sup>3</sup>	250kg/台	
⑯		遊具	スベリ台 (2連スベリ)	スチール製 3500×3500×2900 基礎コンクリート共 (無筋)	1台 0.57 m <sup>3</sup>	300kg/台	
⑰		遊具	雲梯	スチール製 3600×700×1800 基礎コンクリート共 (無筋)	1台 0.36 m <sup>3</sup>	110kg/台	
⑱		遊具	鉄棒	スチール製 5000×900×1200 基礎コンクリート共 (無筋)	1台 0.34 m <sup>3</sup>	75kg/台	
⑲		タイヤ	古タイヤ	ゴム製 直径60cm程度	40本	8kg/本	
⑳		ガードレール (土留め)	ヒールのみ	スチール製 4300×350×2.3	10枚	32kg/枚	
㉑		砂場	屋根・柱：単管 砂場枠	スチール製 3600×4000×2000 <sup>1</sup> 屋根：パイロン 木製 150×150 2段	31 m <sup>2</sup> 0.7 m <sup>3</sup>	2.73kg/m <sup>2</sup> 550kg/m <sup>3</sup>	
㉒		小屋	みなみっこはうす 遊具置場	木製 1500×1400×1500 <sup>1</sup> 屋根：パイロン 800×1900×1250 <sup>1</sup> 屋根：カラー鉄板	1.6 m <sup>2</sup> 22.0 kg	550kg/m <sup>3</sup>	
㉓		物置	プレハブ小屋	軽量鉄骨造 (19.44m <sup>2</sup> ) 基礎共・内部ペーパー仕上げ・棚	3600×5400×3600 <sup>1</sup> 屋根：カラー鉄板 基礎共・内部ペーパー仕上げ・棚		
㉔		物置	小屋	木製 (6.48m <sup>2</sup> ) 基礎共・内部ペーパー仕上げ	3600×1800×2900 <sup>1</sup> 屋根：カラー鉄板 基礎共・内部ペーパー仕上げ	1 棟	
㉕		物置	既成品	軽量鉄骨造 コンクリート2次製品 ブロック基礎 200口×200	2200×1100×2100 <sup>1</sup> カラー鉄板 ブロック基礎 200口×200	1 棟 170 kg 0.08 m <sup>3</sup>	
㉖		物置	既成品	軽量鉄骨造 コンクリート2次製品 ブロック基礎 200口×200	2550×1250×2100 <sup>1</sup> カラー鉄板 ブロック基礎 200口×200	1 棟 ※残置	
㉗		外 灯	埋込式ポール 6m 照明器具 引き込み電線 基礎共	コンクリート (基礎) コンクリート (有筋) 門柱・基礎コンクリート (有筋)	1 基 0.8 m <sup>3</sup>	85kg/本	
㉘		門柱 門扉	コンクリート (有筋) スチール製	門柱・基礎コンクリート (有筋)	1 ヶ所 185 kg	7.0 m <sup>3</sup>	
㉙		門柱 門扉	スチール製	基礎コンクリート (有筋)	1 ヶ所 225 kg	3.0 m <sup>3</sup>	
㉚		立 木 (中高木)	サツ・コナシ コナシ	50φ～300 H=1m～3m程度	6 本 (≒0.8) m <sup>3</sup>		
㉛		立 木 (大木)	サウ	600～700φ H=7m～10m程度	3 本 (≒7.7) m <sup>3</sup>		
㉜		切り株 (大木)		300～500φ程度	6 ヶ所 (≒1.3) m <sup>3</sup>		
㉝		掲示板	7ミリ製屋外掲示板	7ミリ製 1500×900 基礎：無筋コンクリート共 (600×600×400)	1 ヶ所	※掘出し 運搬・保管	
		屋外 各種樹及び配管	本体解体に含む				

解体 外構図 s=1/300



外 部 仕 上 表											
部 位						備 考		部 位		備 考	
屋 根	木毛t10t板 t15下地、ﾀﾞﾌﾞﾙﾏｯﾄ敷き、長尺ｶﾅ-鉄板 t 0.3三兎葺き 棟・谷樋：木下地 長尺ｶﾅ-鉄板 t 0.3							玄 関 ・ ポ ー チ	ﾎｰﾅﾞ床：ｺﾝｸﾘｰﾄ金ｺﾞﾗ仕上 げ 一部平板ﾌﾞﾛｯｸ敷き		
	雪止め金具（1段） 一部雪止めアングル（1段） 鼻隠し：ｶﾅ-鉄板巻き								外 壁：一部t10t下地 磁器小口ﾀｲﾙ貼り（下地t10t 〔ﾌｽﾍﾞｽﾄ含有建材：t10t 〕） ﾊﾞﾗﾍﾞｯﾄ：ｽｽﾞt10t下地 ﾏｽﾌｧﾙﾄｼﾝｸﾞ 貼 張り（ﾌｽﾌｧﾙﾄｼﾝｸﾞ 貼 〔ﾌｽﾍﾞｽﾄ含有建材：t10t 〕）		
軒 天	ﾌﾚｷｼﾌﾞ 貼 ｰﾄﾞ t 6張りVP塗装仕上げ 一部有孔板使用（ﾌﾚｷｼﾌﾞ 貼 ｰﾄﾞ 〔ﾌｽﾍﾞｽﾄ含有建材：t10t 〕）								そ の 他	ﾌﾗｽ：鉄骨表し 屋根：小波ﾌｧｲﾋﾞﾝ葺き	
樋	軒樋：ｶﾅ-鉄板 105φ/2 受金物共 縦樋：ｶﾅ-鉄板 60φ 受金物共 保護管：VP100							ﾌﾗｽ床：ｺﾝｸﾘｰﾄ下地t10t金ｺﾞﾗ仕上 げ			
外 壁	t10t下地 リｼﾝ吹付け（一部リｼﾝ吹付 3 ・破風仕上げ塗材 2 〔ﾌｽﾍﾞｽﾄ含有建材：t10t 〕） 一部 ALC版100下地リｼﾝ吹付け・仕上げ塗材（一部仕上げ塗材 1 〔ﾌｽﾍﾞｽﾄ含有建材：t10t 〕）										
根 廻 り	ｺﾝｸﾘｰﾄ下地 t10t塗り										
建 具	ﾌｽﾏｯｼｭ 一部ｶﾞﾗｽﾌﾞﾛｯｸ										

内 部 仕 上 表											
階	室 名	区分	床	巾 木	腰 壁	壁	廻 り 縁	天 井	天井高	備 考	室 名
1 階	玄 関	仕上 下地	t10t塗り ｶｰﾄﾞﾌﾞﾛ7 (ｶｰﾄﾞﾌﾞﾛ7 〔ﾌｽﾍﾞｽﾄ含有建材：t10t 〕） 土間ｺﾝｸﾘｰﾄ	t10t金ｺﾞﾗh=150	磁器小口ﾀｲﾙ貼り h=900 t10t下地	合板 t=12 ｸﾛｽ貼り 木下地 合板 t=12	木製	t10t板 t 6下地 塗装 木下地	2,450	上がり框 下足入れ	玄 関
	事 務 室	仕上 下地	ﾌﾛｰﾘﾝｸﾞ 張（板張り） t12 木下地	木製h=100	化粧合板 t 4 木下地	化粧合板 t 4 木下地	木製	岩綿吸音板 t 9 〔ﾌｽﾍﾞｽﾄ含有建材：t10t 〕 木下地	2,400	ｶﾝﾅｰ・ｶｰﾅｰbox（木製） ｶｰﾅｰﾚｰﾙ	事 務 室
	物 置	仕上 下地	ﾌﾛｰﾘﾝｸﾞ 張（板張り） t12 木下地	木製h=100	化粧合板 t 4 木下地	化粧合板 t 4 木下地	木製	t10t板 t 6下地 塗装 木下地	2,400	ｶｰﾅｰ・ｶｰﾅｰﾚｰﾙ	物 置
	倉 庫	仕上 下地	ﾌﾛｰﾘﾝｸﾞ 張（板張り） t12 木下地	木製h=100	ﾌﾞﾗｽﾀｰ塗り 木下地 t10t ｰﾄﾞ	ﾌﾞﾗｽﾀｰ塗り 木下地 t10t ｰﾄﾞ	—	石膏ｶﾞｰﾄﾞ t 9 OP塗り 木下地	2,400		倉 庫
	便 所	仕上 下地	ﾌﾛｰﾘﾝｸﾞ 張（板張り） t12 木下地	木製h=100	t10t (40 x 40) 貼 り h=1100 木下地 t10t ｰﾄﾞ	ﾌﾞﾗｽﾀｰ塗り 木下地 t10t ｰﾄﾞ	木製	t10t板 t 6下地 塗装 木下地	2,200～ 2,400	便器・手洗い流し	便 所
	調理事務室	仕上 下地	ﾌﾛｰﾘﾝｸﾞ 張（板張り） t12 木下地	木製h=100	化粧合板 t 4 木下地	ﾌﾞﾗｽﾀｰ塗り 木下地 t10t ｰﾄﾞ	木製	岩綿吸音板 t 9 〔ﾌｽﾍﾞｽﾄ含有建材：t10t 〕 木下地	2,400	手洗い流し	調理事務室
	調理人専用 便所	仕上 下地	ﾌﾛｰﾘﾝｸﾞ 張（板張り） t12 木下地	木製h=100	ﾌﾞﾗｽﾀｰ塗り 木下地 t10t ｰﾄﾞ	ﾌﾞﾗｽﾀｰ塗り 木下地 t10t ｰﾄﾞ	木製	t10t板 t 6下地 塗装 木下地	2,400		調理人専用 便所
	控 室	仕上 下地	畳敷き 木下地 荒床t=12	t10t寄	ﾌﾞﾗｽﾀｰ塗り 木下地 t10t ｰﾄﾞ	繊維壁塗り 木下地 t10t ｰﾄﾞ	木製	石膏ｶﾞｰﾄﾞ t 9 OP塗り 木下地	2,400	出窓	控 室
	給 食 室	仕上 下地	ﾌﾛｰﾘﾝｸﾞ 張（板張り） t12 木下地	木製h=100	t10t塗り h=1200 木下地 t10t ｰﾄﾞ	ﾌﾞﾗｽﾀｰ塗り 木下地 t10t ｰﾄﾞ	木製	t10t板 t 6下地 塗装 木下地	2,420	ﾌｰﾄﾞ・ﾊﾞｯﾁ・手洗い器	給 食 室
	食 品 庫	仕上 下地	t10t金ｺﾞﾗ仕上 げ 土間ｺﾝｸﾘｰﾄ	t10t h=100	ﾌﾞﾗｽﾀｰ塗り 木下地 t10t ｰﾄﾞ	ﾌﾞﾗｽﾀｰ塗り 木下地 t10t ｰﾄﾞ	木製	石膏ｶﾞｰﾄﾞ t 9 OP塗り 木下地	2,500	棚	食 品 庫
	保育室 No1～No4	仕上 下地	ﾌﾛｰﾘﾝｸﾞ 張（板張り） t12 木下地	木製h=100	化粧合板 t 4 h=600 木下地	石膏ｶﾞｰﾄﾞ t 12ｽｽﾞ張り 塗装 木下地	木製	岩綿吸音板 t 9 〔ﾌｽﾍﾞｽﾄ含有建材：t10t 〕 木下地	2,750	棚下部ﾛｯｶｰ、上部教材棚、上部戸棚 黒板・掲示板 下部ﾌﾞﾛｯﾄﾞ、上部戸棚・SUS流し ｶｰﾅｰBOX・ｶｰﾅｰ・ｶｰﾅｰﾚｰﾙ	保育室 No1～No4
	廊 下	仕上 下地	ﾌﾛｰﾘﾝｸﾞ 張（板張り） t12 木下地	木製h=100	化粧合板 t 4 h=1200 木下地	ﾌﾞﾗｽﾀｰ塗り 木下地 t10t ｰﾄﾞ	木製	岩綿吸音板 t 9 〔ﾌｽﾍﾞｽﾄ含有建材：t10t 〕 木下地	2,500	洗面流し台	廊 下
	遊 戯 室	仕上 下地	ﾌﾛｰﾘﾝｸﾞ 張（板張り） t12 木下地	木製h=100	化粧合板 t 4 h=1200 木下地	石膏ｶﾞｰﾄﾞ t 12ｽｽﾞ張り 塗装 木下地 t10t ｰﾄﾞ	木製	一部岩綿吸音板 t 9 〔ﾌｽﾍﾞｽﾄ含有建材：t10t 〕 一部 石膏ｶﾞｰﾄﾞ t 9 ｸﾛｽ貼り 木下地	3,600～ 4,000	掲示板・下がり壁・収納棚・緞帳・暗幕 ｶｰﾅｰBOX・ｶｰﾅｰ・ｶｰﾅｰﾚｰﾙ	遊 戯 室
	ス テ ー ジ	仕上 下地	ﾌﾛｰﾘﾝｸﾞ 張（板張り） t12 木下地	木製h=100	一部 化粧合板 t 4 h=900 木下地	石膏ｶﾞｰﾄﾞ t 12 ｸﾛｽ貼り 木下地 t10t ｰﾄﾞ	木製	石膏ｶﾞｰﾄﾞ t 9 ｸﾛｽ貼り 木下地	3,300		ス テ ー ジ
保 育 室 1	仕上 下地	ﾌﾛｰﾘﾝｸﾞ 張（板張り） t12 木下地	木製h=100	化粧合板 t 4 h=600 木下地	石膏ｶﾞｰﾄﾞ t 12 ｸﾛｽ貼り 木下地	木製	岩綿吸音板 t 9 〔ﾌｽﾍﾞｽﾄ含有建材：t10t 〕 木下地	2,750	棚下部ﾛｯｶｰ、上部教材棚、上部戸棚 黒板・掲示板 下部ﾌﾞﾛｯﾄﾞ、上部戸棚・SUS流し ｶｰﾅｰBOX・ｶｰﾅｰ・ｶｰﾅｰﾚｰﾙ	保 育 室 1	
保 育 室 2	仕上 下地	ﾌﾛｰﾘﾝｸﾞ 張（板張り） t12 木下地	木製h=100	化粧合板 t 4 h=600 木下地	石膏ｶﾞｰﾄﾞ t 12 ｸﾛｽ貼り 木下地	木製	岩綿吸音板 t 9 〔ﾌｽﾍﾞｽﾄ含有建材：t10t 〕 木下地	2,750	棚下部ﾛｯｶｰ、上部教材棚、上部戸棚 黒板・掲示板 下部ﾌﾞﾛｯﾄﾞ、上部戸棚・SUS流し ｶｰﾅｰBOX・ｶｰﾅｰ・ｶｰﾅｰﾚｰﾙ	保 育 室 2	

<div>上野COM建築設計事務所</div> <div>管理建築士清水久雄 1級建築士登録195172号 長野県駒ヶ根市南田6番30号 TEL (0265) -82-5456・FAX (0265) -83-2383 E-mail : com-k@hb.tpl.jp</div>	<div>駒ヶ根市役所</div>	承認	<div></div> <div></div> <div></div>	件名	図面名称	縮尺	日付	図面番号
				令和8年度 保育所管理事業 赤穂南幼稚園解体工事	既存 仕上げ表	NS	R8 . 3 .	A-10
							.	

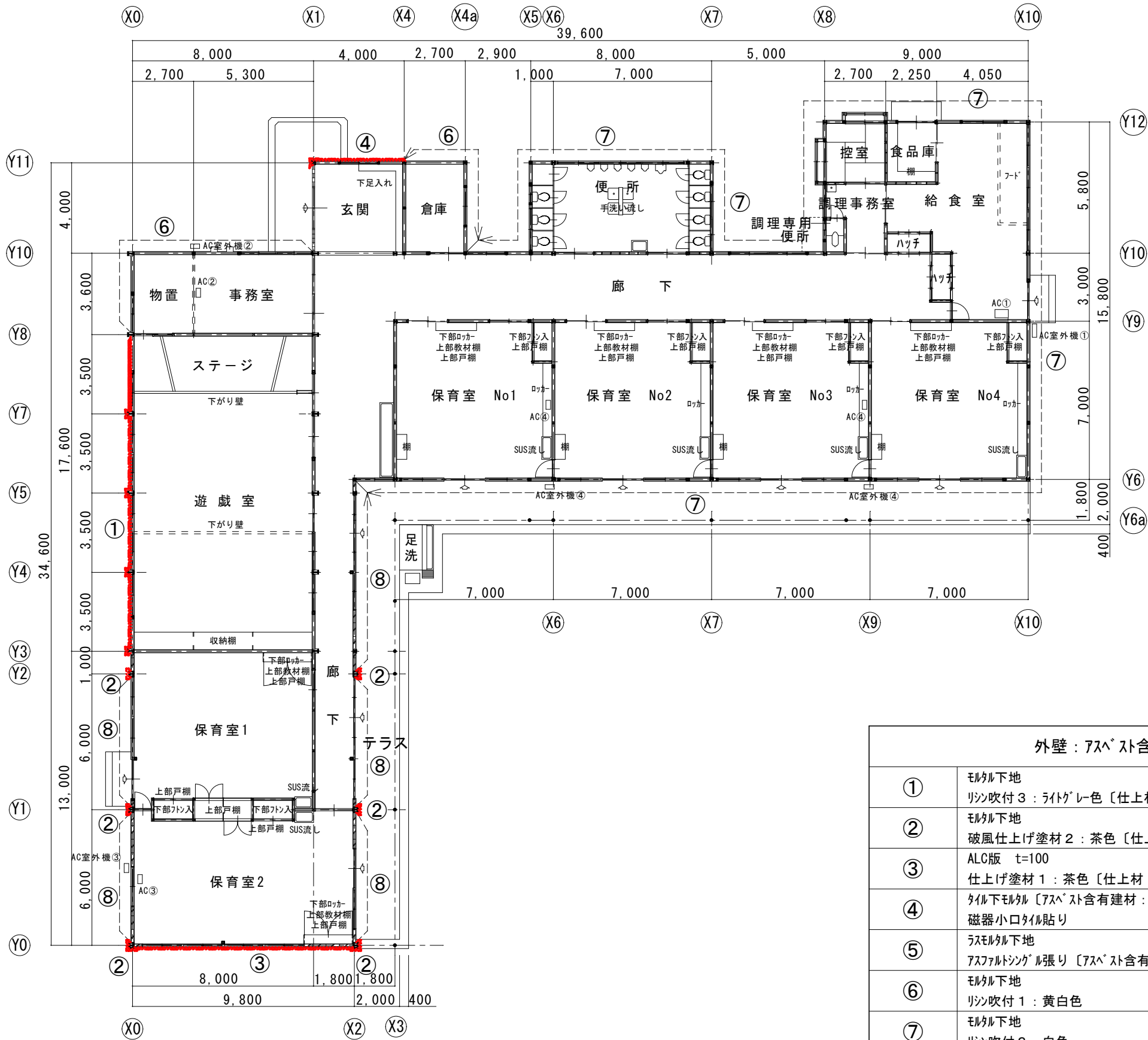
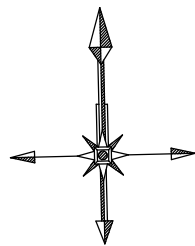

※既存A C取り外し AC①～④ 5組

既存 平面図 s=1/200

外壁：アスベスト含有建材	
①	モルタル下地 リシン吹付 3：ライトグレー色〔仕上材 アスベスト含有建材：レベル3〕
②	モルタル下地 破風仕上塗り材 2：茶色〔仕上材 アスベスト含有建材：レベル3〕
③	ALC版 t=100 仕上塗り材 1：茶色〔仕上材 アスベスト含有建材：レベル3〕
④	タイル下モルタル〔アスベスト含有建材：レベル3〕 磁器小口タイル貼り
⑤	ラスモルタル下地 アスファルトシングル張り〔アスベスト含有建材：レベル3〕
⑥	モルタル下地 リシン吹付 1：黄白色
⑦	モルタル下地 リシン吹付 2：白色
⑧	ALC版 t=100 リシン吹付 2：白色



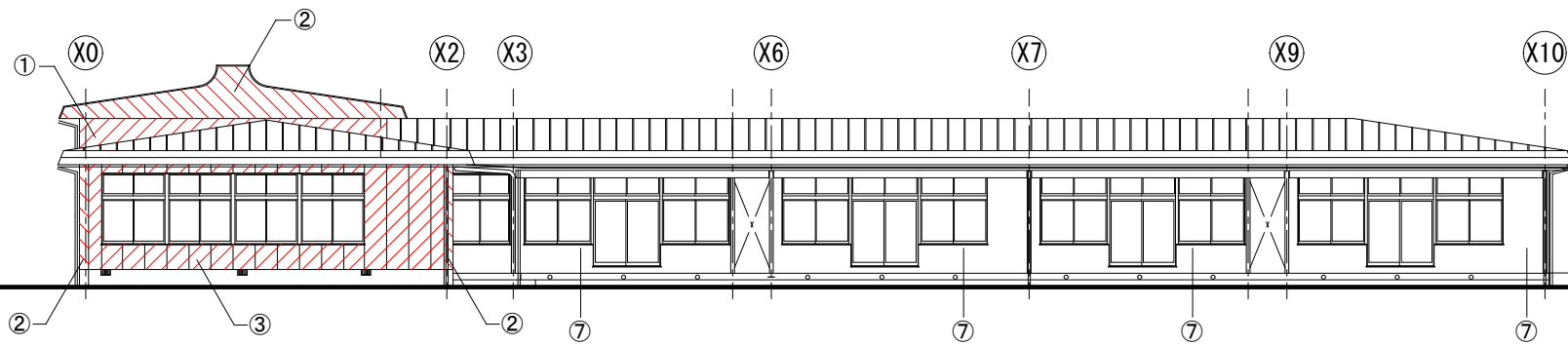

既存 南側立面図 s=1/200

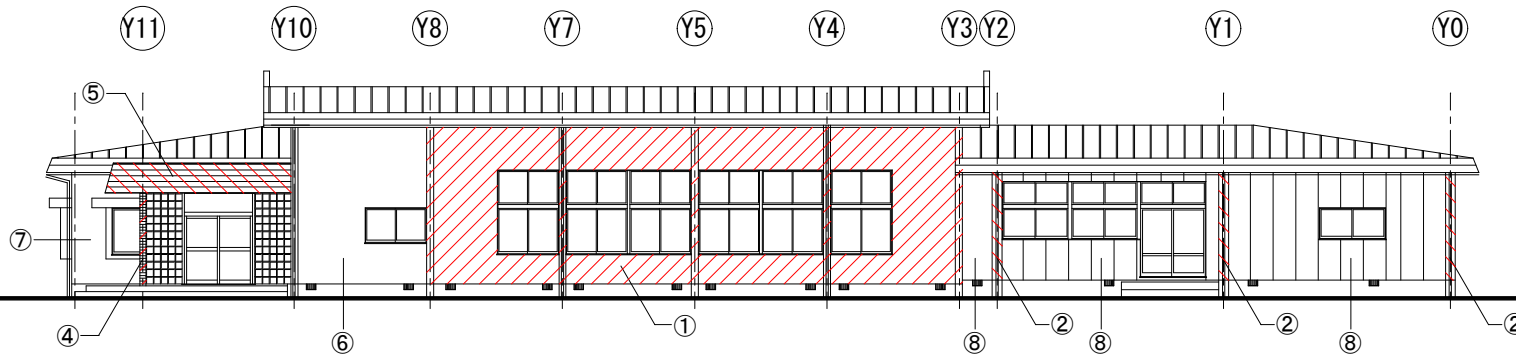

既存 西側立面図 s=1/200

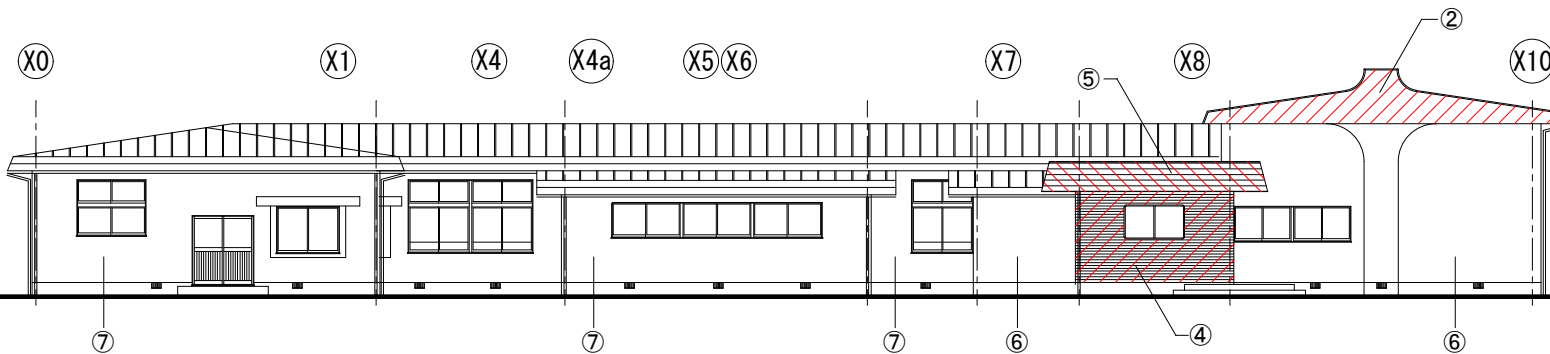

既存 北側立面図 s=1/200

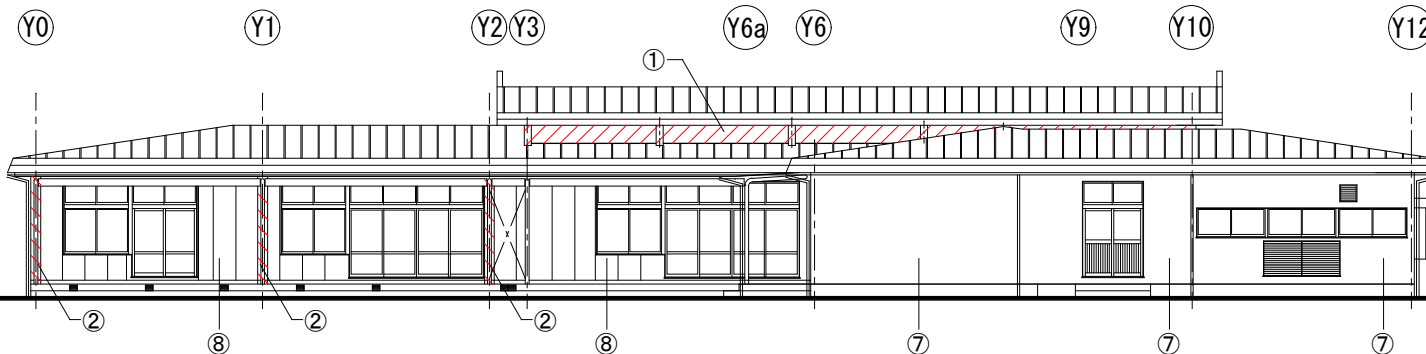

既存 東側立面図 s=1/200

外壁：アスベスト含有建材

①	リシン吹付 3：ライトグレー色〔仕上材 アスベスト含有建材：レベル3〕 モルタル下地
②	破風仕上げ塗材 2：茶色〔仕上材 アスベスト含有建材：レベル3〕 モルタル下地
③	仕上げ塗材 1：茶色〔仕上材 アスベスト含有建材：レベル3〕 ALC版 t=100
④	磁器小口タイル貼り タイル下モルタル〔アスベスト含有建材：レベル3〕
⑤	アスファルトシングル張り〔アスベスト含有建材：レベル3〕 ラスモルタル下地
⑥	リシン吹付 1：黄白色 モルタル下地
⑦	リシン吹付 2：白色 モルタル下地
⑧	リシン吹付 2：白色 ALC版 t=100

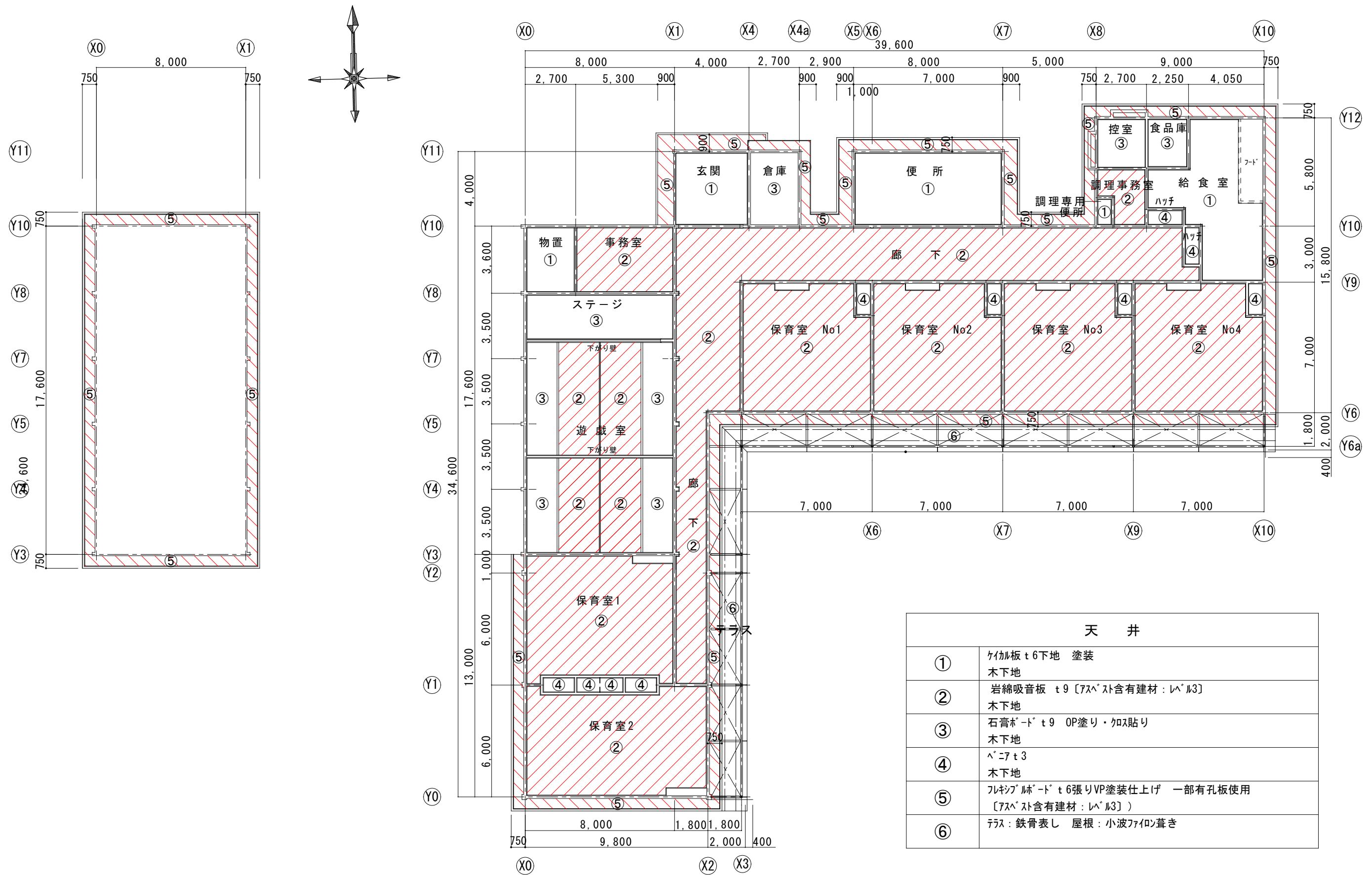

既存 天井伏図 s=1/200

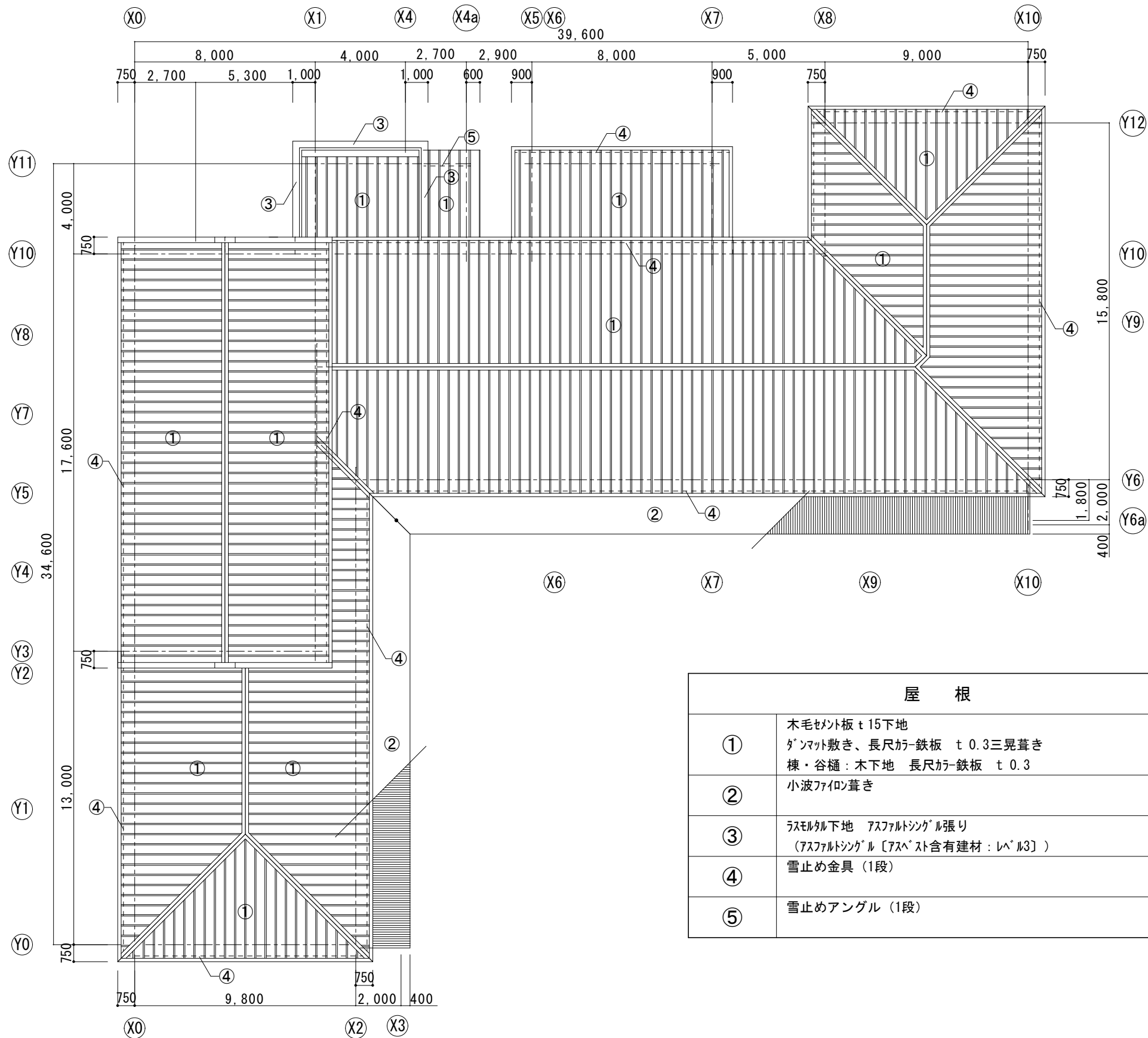
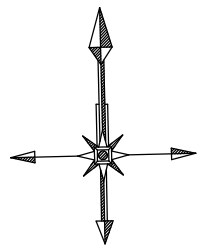

屋 根	
①	木毛セメント板 t 15 下地 タノマット敷き、長尺ガル鉄板 t 0.3 三晃葺き 棟・谷樋：木下地 長尺ガル鉄板 t 0.3
②	小波フィン葺き
③	ラスモルタル下地 アスファルトシングル張り (アスファルトシングル〔アスベスト含有建材：レベル3〕)
④	雪止め金具 (1 段)
⑤	雪止めアングル (1 段)

既存 屋根伏図 s=1/200

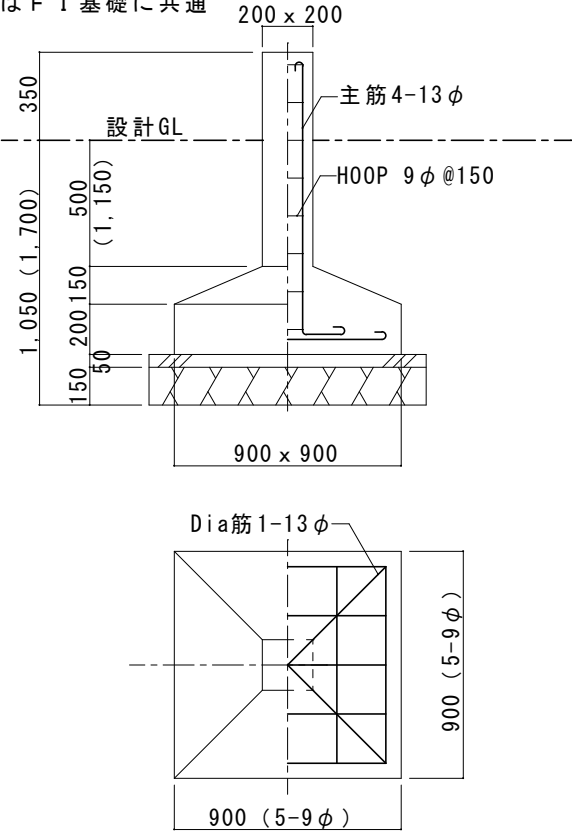
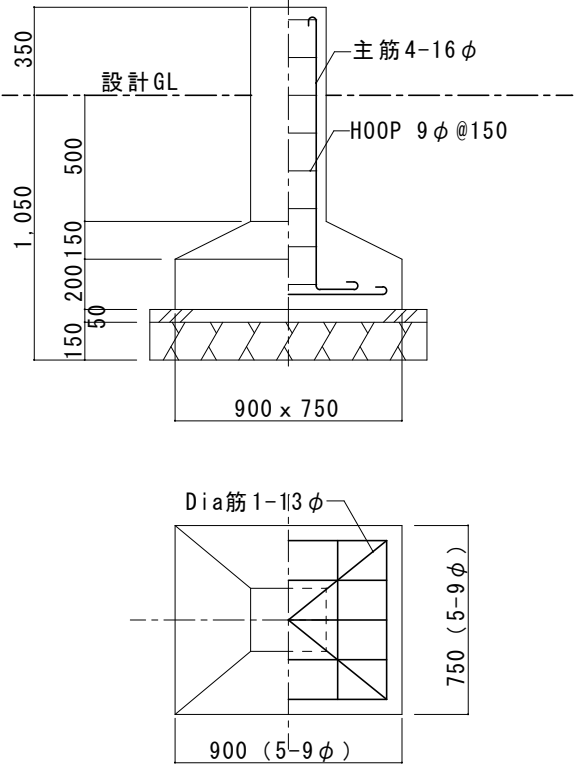
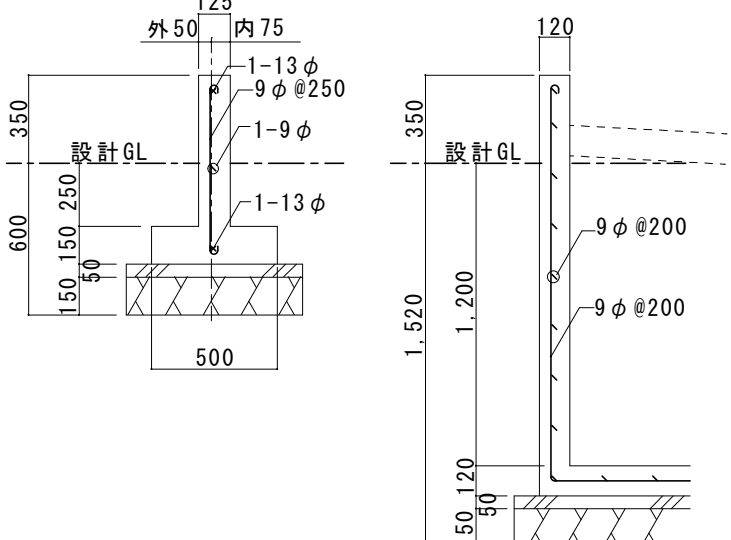
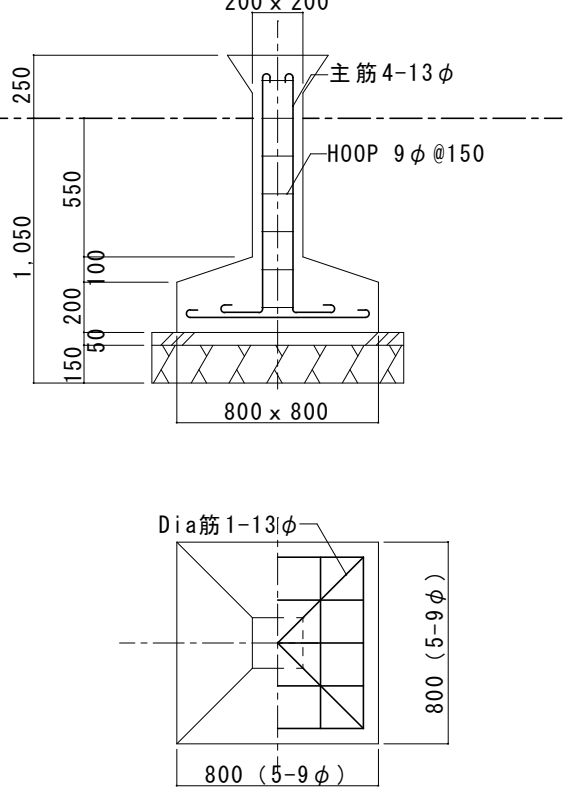
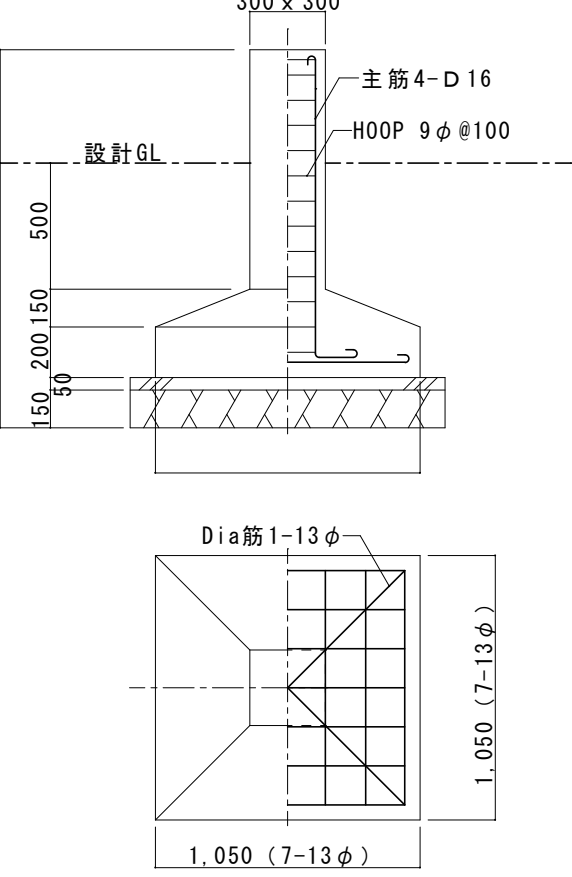
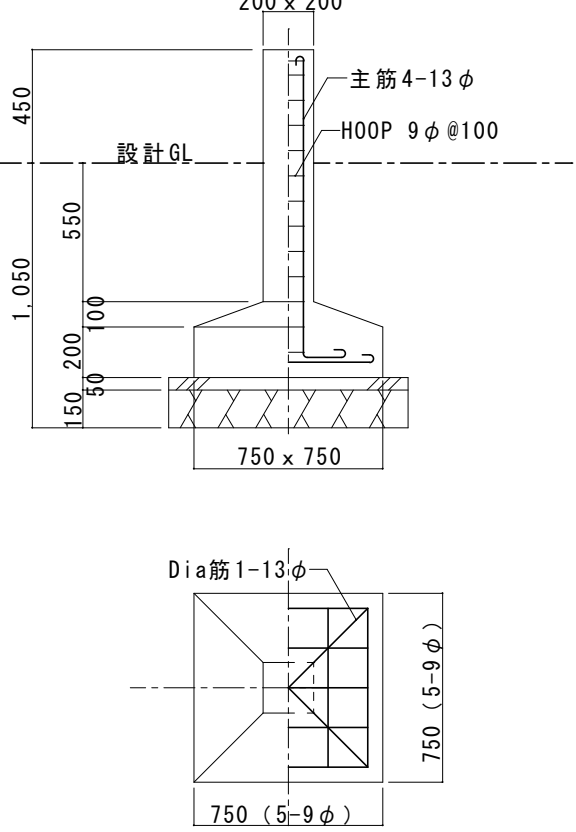
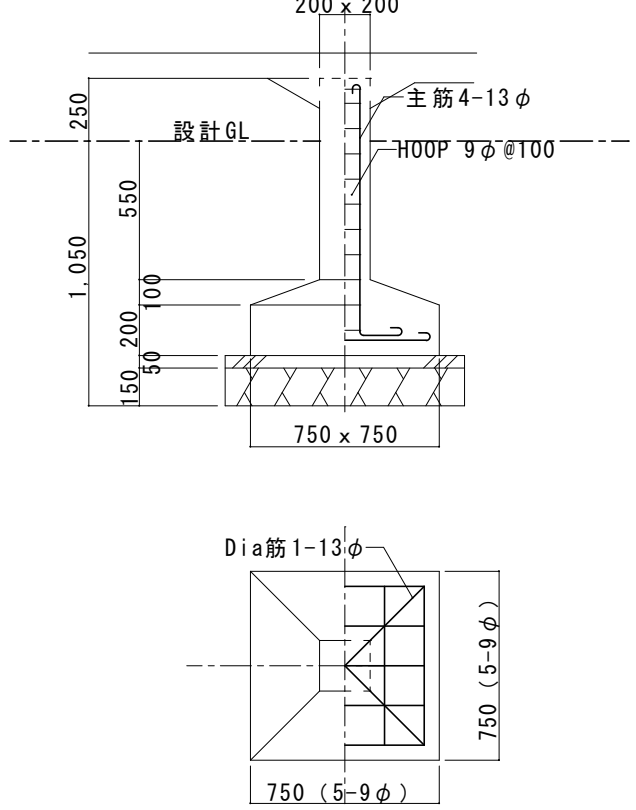
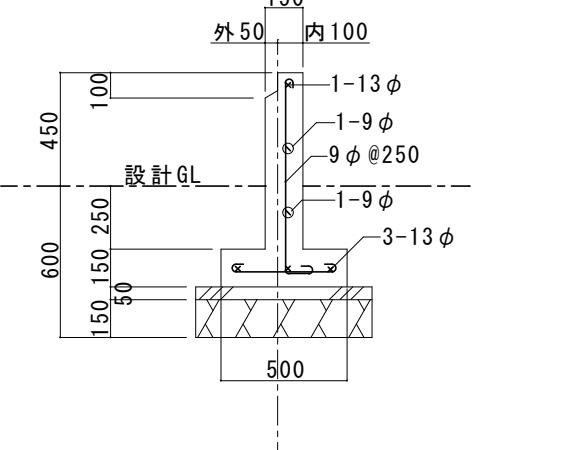
F 1    F 1'		1 : 30		F 2		1 : 30		F 3		1 : 30		F 3'		1 : 30		F 4		1 : 30							
<div>(    ) 内寸法は F 1' 基礎用寸法 他は F I 基礎に共通</div> <div></div>				<div></div>				<div></div>				<div></div>													
F 5		1 : 30		F 6		1 : 30		F 7		1 : 30		F 8		1 : 30											
<div></div>				<div></div>				<div></div>				<div></div>													
<div><div>上野COM建築設計事務所</div><div>管理 建築士 清水久雄 1 級 建築士 登録 195172 号 長野県駒ヶ根市南田6番30号 TEL (0265)-82-5456・FAX (0265)-83-2383 E-mail : com-k@hb.tpt.jp</div></div>				<div><div>駒ヶ根市役所</div></div>				<div>承認</div> <div></div>				<div>件名</div> <div>令和 8 年度 保育所管理事業 赤穂南幼稚園解体工事</div>				<div>図面名称</div> <div>既存 基礎リスト</div>				<div>縮尺</div> <div>1/30</div>		<div>日付</div> <div>R8 . 3 .</div>		<div>図面番号</div> <div>A-15</div>	



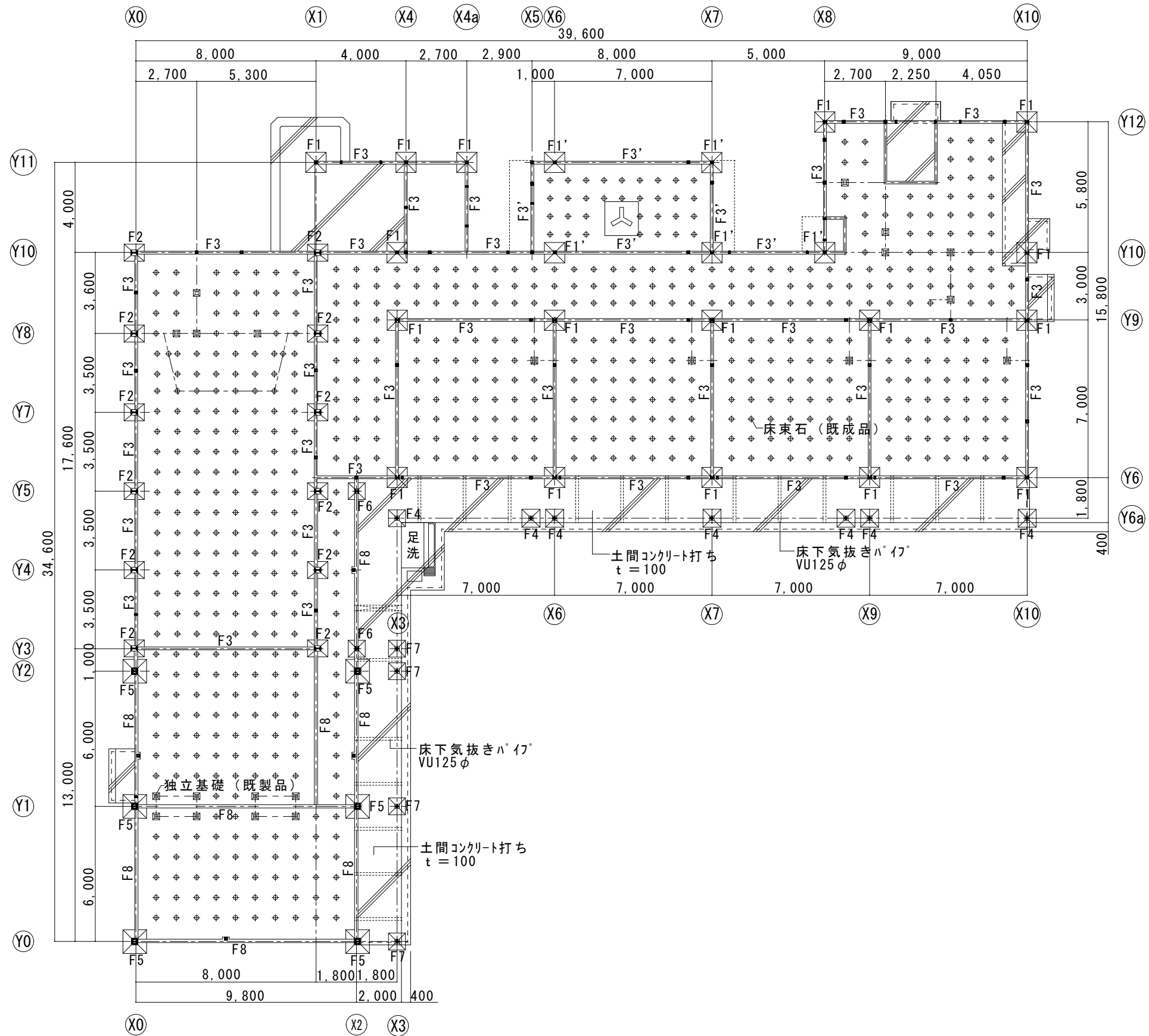
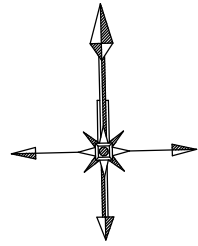

既存 基礎伏図 s=1/200

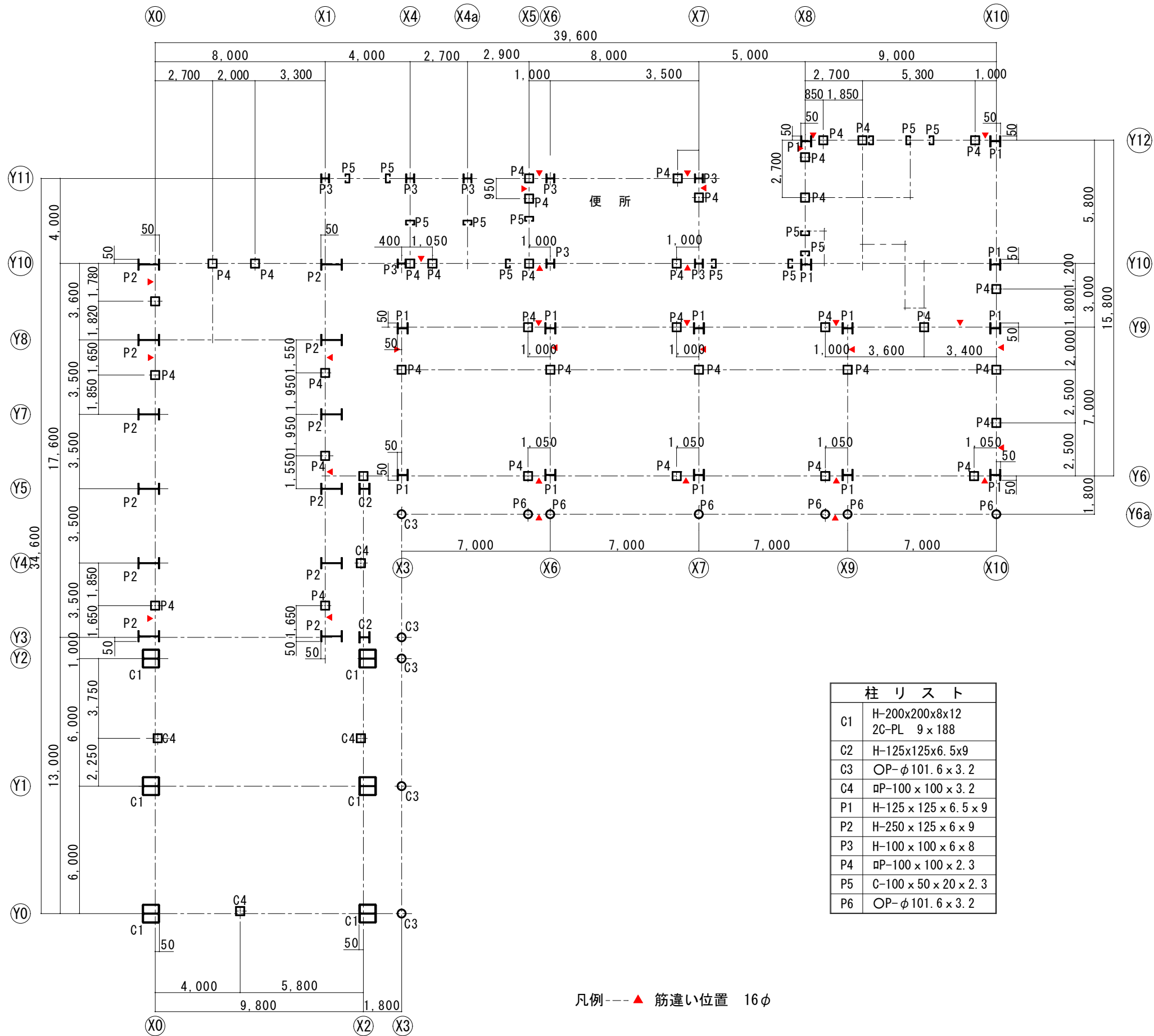
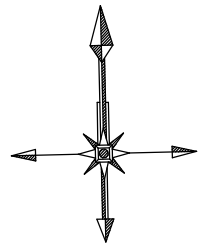

既存 柱伏図 s=1/200

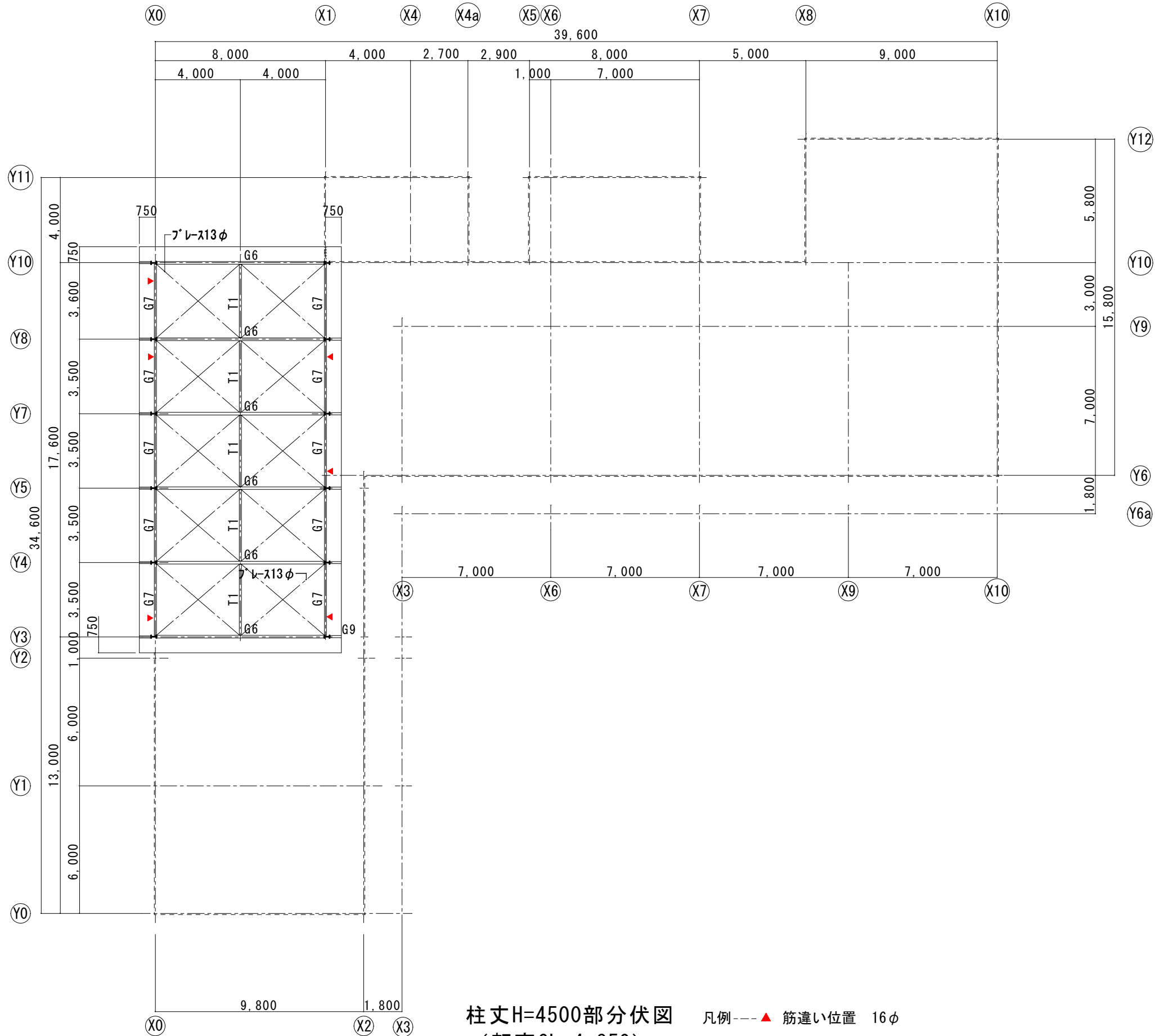
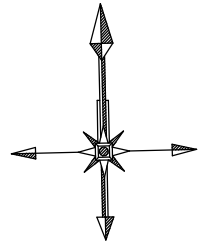

柱丈H=4500部分伏図  
(軒高GL+4,850)



凡例 --- ▲ 筋違い位置 16φ

既存 梁伏図 1 s=1/200

梁 リ ス ト	
G1	H-250 × 125 × 6 × 9
G2	LH-250 × 125 × 4.5 × 6
G3	LH-250 × 125 × 4.5 × 6
G4	LH-200 × 100 × 3.2 × 6
G5	上下フランジ [-100x50x5 × 7.5 ヲチス 2-16φ
G' 1	上下フランジ [-100x50x5 × 7.5 ヲチス 2-16φ
G6	H-250 × 125 × 6 × 9
G7	LH-200 × 100 × 3.2 × 6
G8	OP-φ101.6 × 3.2
G9	LH-200 × 100 × 3.2 × 6
G10	H-300x150x6.5x9
T1	LH-200 × 100 × 3.2 × 4.5
T2	H-200 × 100 × 6 × 9
SB1	LH-250 × 125 × 4.5 × 6
SB2	LH-200 × 100 × 3.2 × 6
SB3	LH-200 × 100 × 3.2 × 6
SB4	LH-200 × 100 × 3.2 × 6
SB5	LH-200 × 100 × 3.2 × 4.5

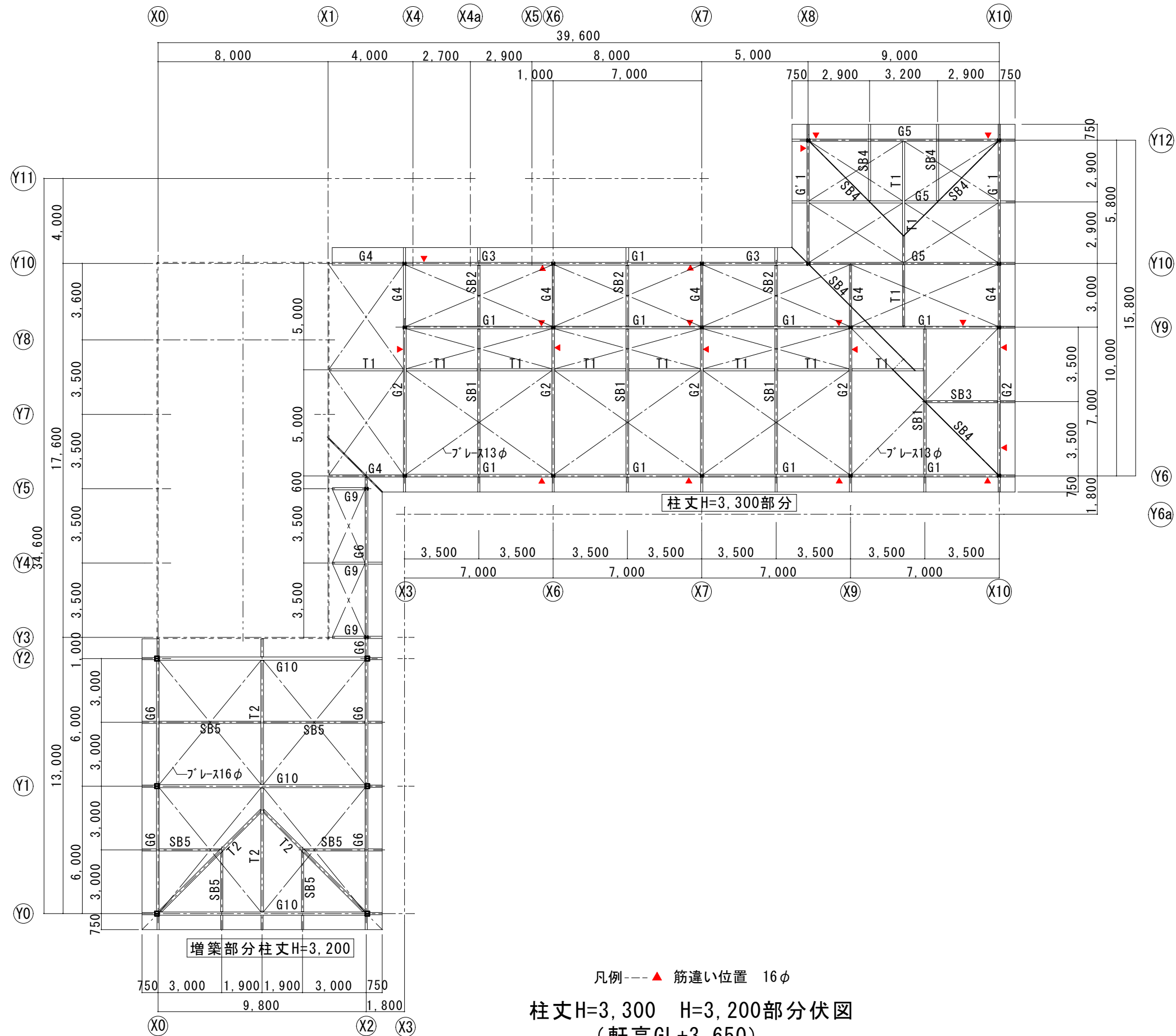



梁 リ ス ト	
G1	H-250 × 125 × 6 × 9
G2	LH-250 × 125 × 4.5 × 6
G3	LH-250 × 125 × 4.5 × 6
G4	LH-200 × 100 × 3.2 × 6
G5	上下フランチ [-100×50×5 × 7.5 フラ 2-16φ 
G' 1	上下フランチ [-100×50×5 × 7.5 フラ 2-16φ 
G6	H-250 × 125 × 6 × 9
G7	LH-200 × 100 × 3.2 × 6
G8	OP-φ 101.6 × 3.2
G9	LH-200 × 100 × 3.2 × 6
G10	H-300×150×6.5×9
T1	LH-200 × 100 × 3.2 × 4.5
T2	H-200 × 100 × 6 × 9
SB1	LH-250 × 125 × 4.5 × 6
SB2	LH-200 × 100 × 3.2 × 6
SB3	LH-200 × 100 × 3.2 × 6
SB4	LH-200 × 100 × 3.2 × 6
SB5	LH-200 × 100 × 3.2 × 4.5

凡例---▲ 筋違い位置 16φ  
柱丈H=3,300 H=3,200部分伏図  
(軒高GL+3,650)

既存 梁伏図 2 s=1/200



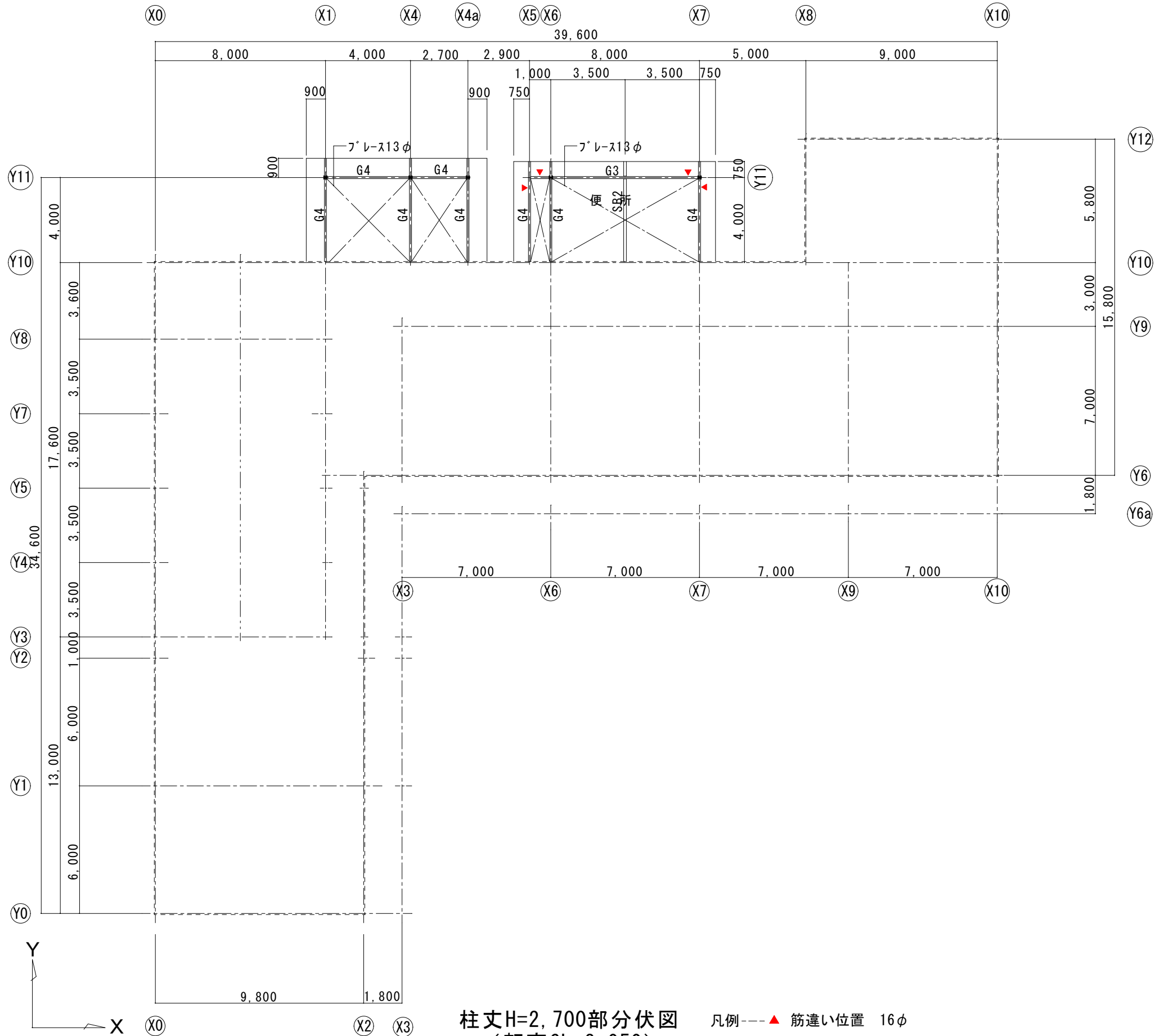
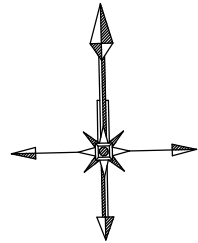

梁 リ ス ト	
G1	H-250 × 125 × 6 × 9
G2	LH-250 × 125 × 4.5 × 6
G3	LH-250 × 125 × 4.5 × 6
G4	LH-200 × 100 × 3.2 × 6
G5	上下フランジ [-100x50x5 × 7.5 リブ 2-16φ
G'1	上下フランジ [-100x50x5 × 7.5 リブ 2-16φ
G6	H-250 × 125 × 6 × 9
G7	LH-200 × 100 × 3.2 × 6
G8	OP-φ101.6 × 3.2
G9	LH-200 × 100 × 3.2 × 6
G10	H-300x150x6.5x9
T1	LH-200 × 100 × 3.2 × 4.5
T2	H-200 × 100 × 6 × 9
SB1	LH-250 × 125 × 4.5 × 6
SB2	LH-200 × 100 × 3.2 × 6
SB3	LH-200 × 100 × 3.2 × 6
SB4	LH-200 × 100 × 3.2 × 6
SB5	LH-200 × 100 × 3.2 × 4.5

柱丈H=2,700部分伏図 (軒高GL+3,050)

凡例 --- ▲ 筋違い位置 16φ

既存 梁伏図 3 s=1/200



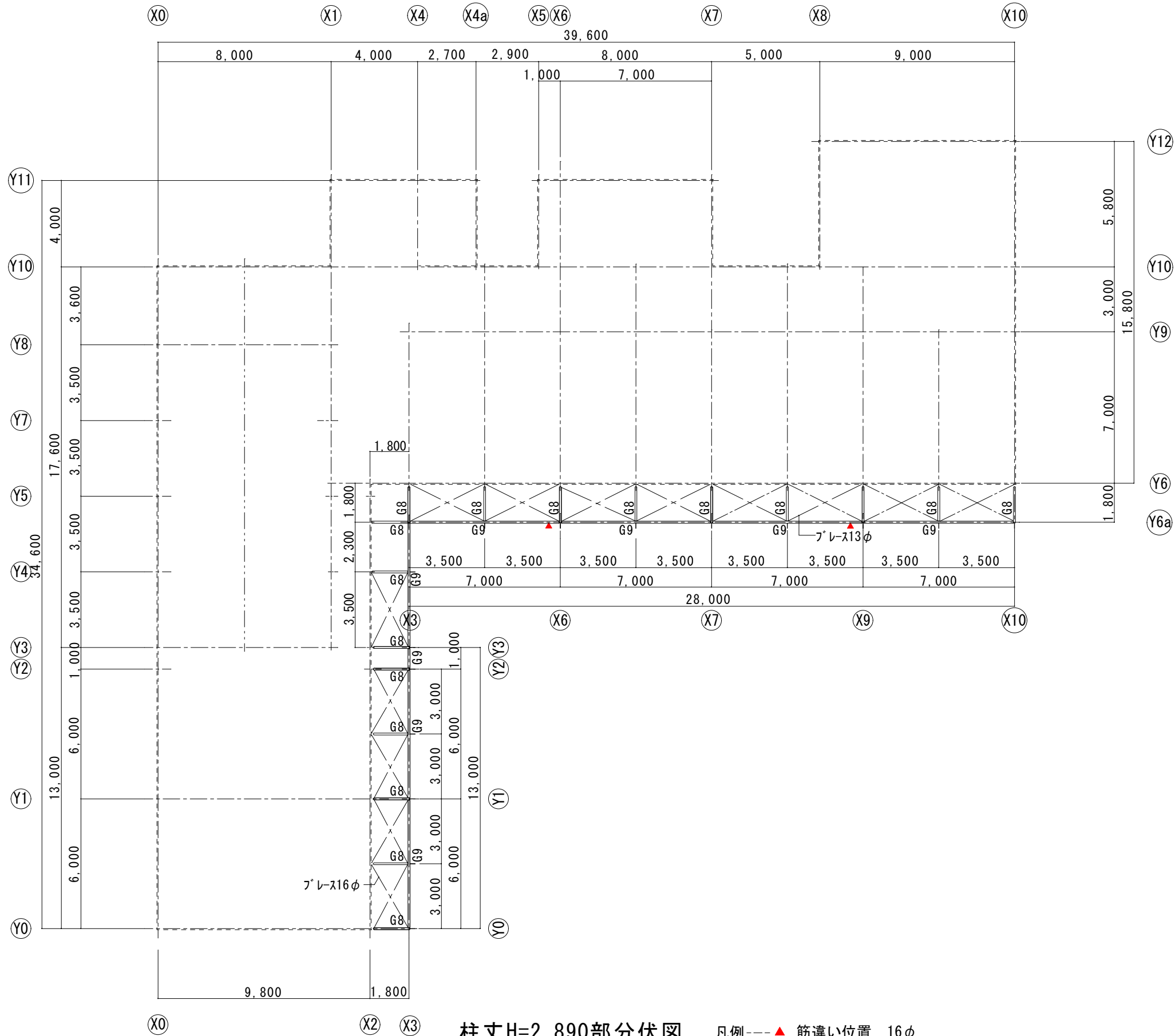
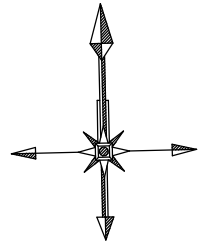

柱丈H=2,890部分伏図  
(軒高GL+3,140)

凡例 --- ▲ 筋違い位置 16φ

既存 梁伏図 4 s=1/200

梁 リ ス ト	
G1	H-250 × 125 × 6 × 9
G2	LH-250 × 125 × 4.5 × 6
G3	LH-250 × 125 × 4.5 × 6
G4	LH-200 × 100 × 3.2 × 6
G5	上下フランジ [-100x50x5 × 7.5 ワザ 2-16φ
G'1	上下フランジ [-100x50x5 × 7.5 ワザ 2-16φ
G6	H-250 × 125 × 6 × 9
G7	LH-200 × 100 × 3.2 × 6
G8	OP-φ101.6 × 3.2
G9	LH-200 × 100 × 3.2 × 6
G10	H-300x150x6.5x9
T1	LH-200 × 100 × 3.2 × 4.5
T2	H-200 × 100 × 6 × 9
SB1	LH-250 × 125 × 4.5 × 6
SB2	LH-200 × 100 × 3.2 × 6
SB3	LH-200 × 100 × 3.2 × 6
SB4	LH-200 × 100 × 3.2 × 6
SB5	LH-200 × 100 × 3.2 × 4.5

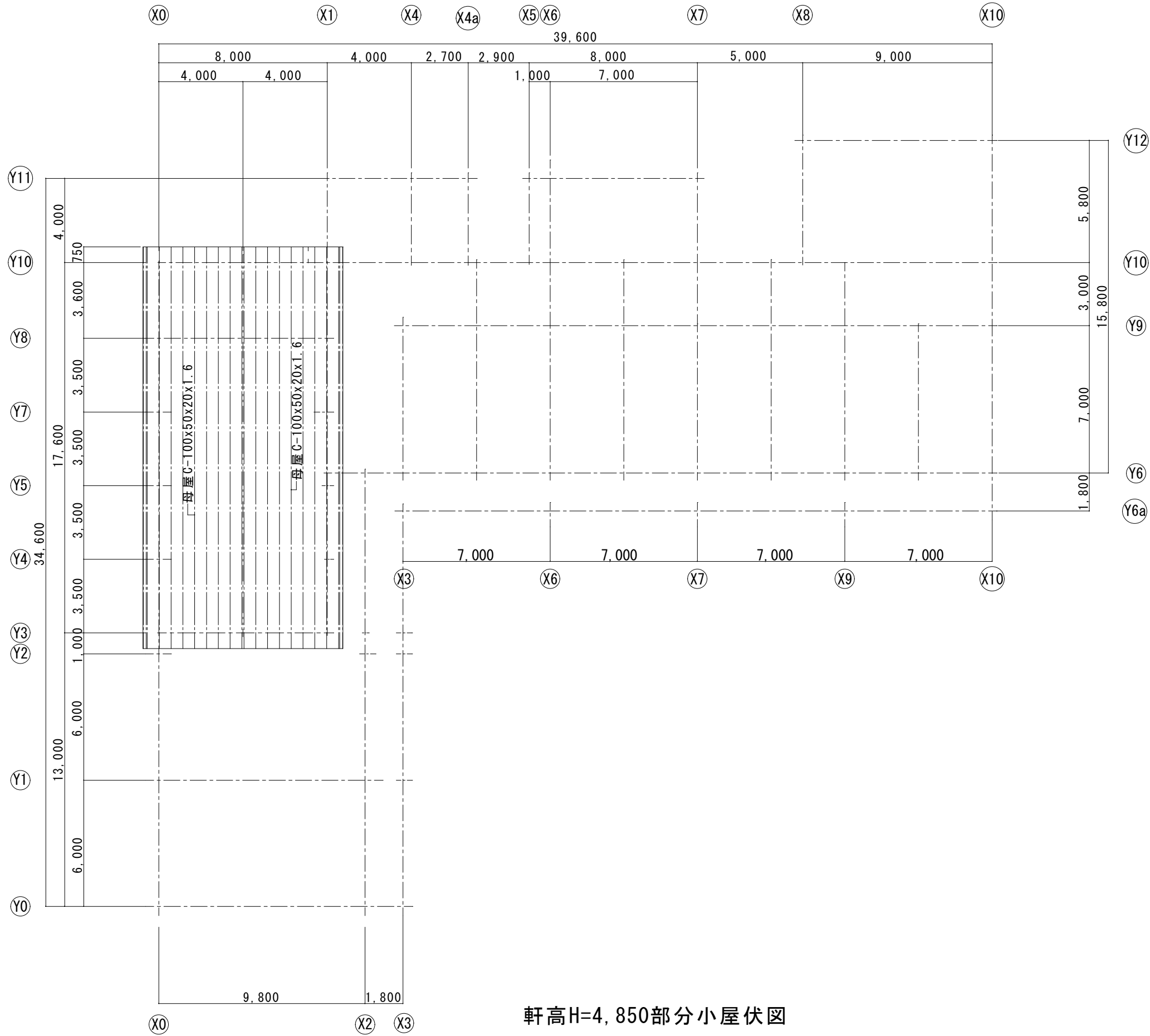
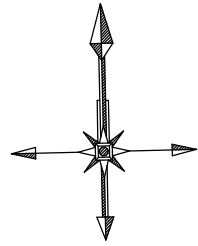

軒高H=4,850部分小屋伏図

既存 小屋伏図 1 s=1/200





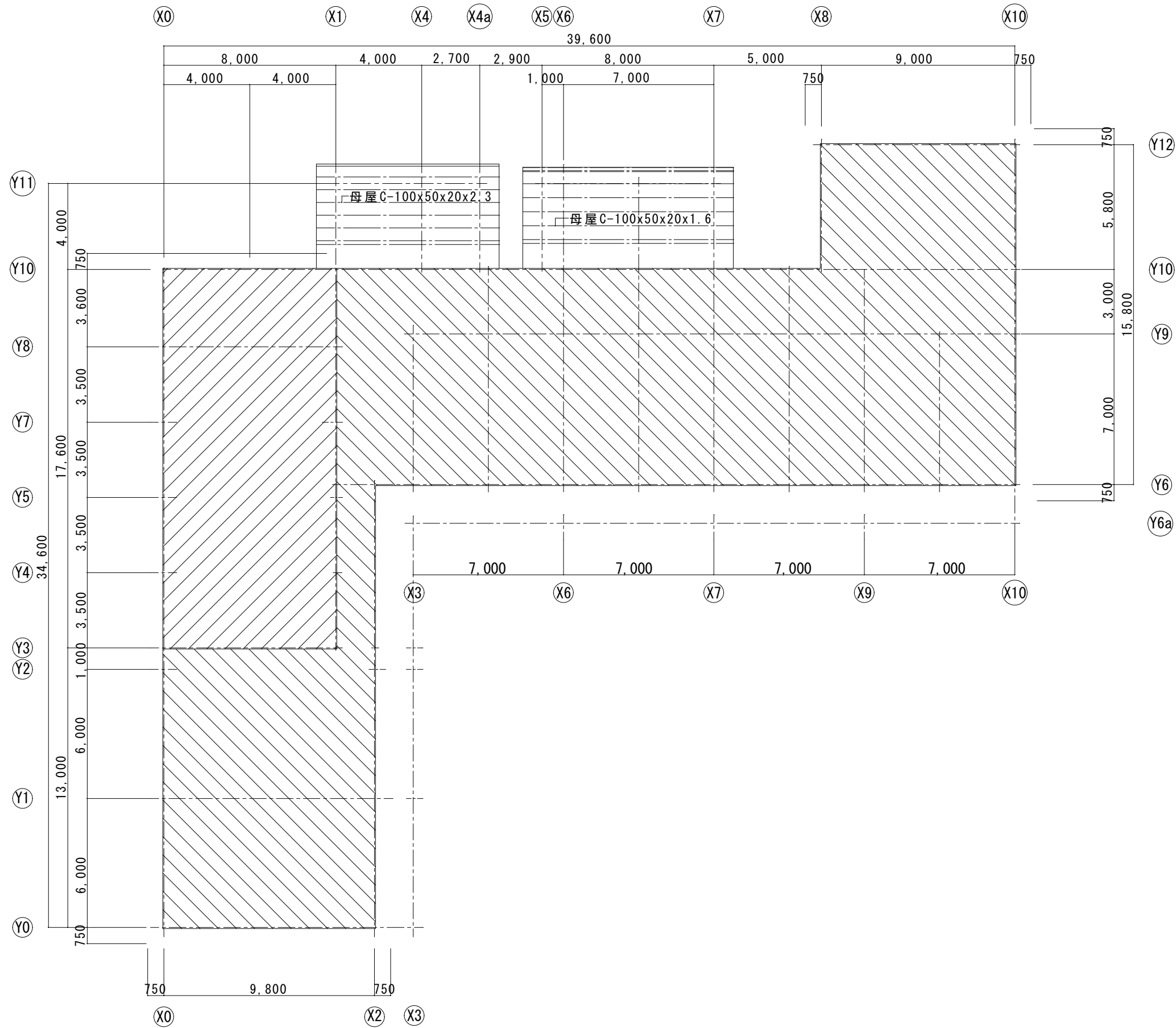
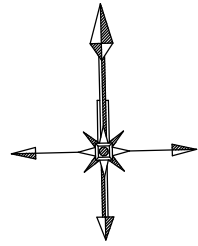

軒高H=3,650部分小屋伏図

既存 小屋伏図3 s=1/200

<div>COM建築設計事務所</div> <div>管理建築士清水久雄 1級建築士登録195172号 長野県駒ヶ根市南田6番30号 TEL (0265)-82-5456・FAX (0265)-83-2383 E-mail: com-k@hb.tp1.jp</div>	<div>駒ヶ根市役所</div>	<div>承認</div> <div></div>	件名	図面名称	縮尺	日付	図面番号
			令和8年度 保育所管理事業 赤穂南幼稚園解体工事	既存 小屋伏図3	1/200	R8 . 3 .	A-24



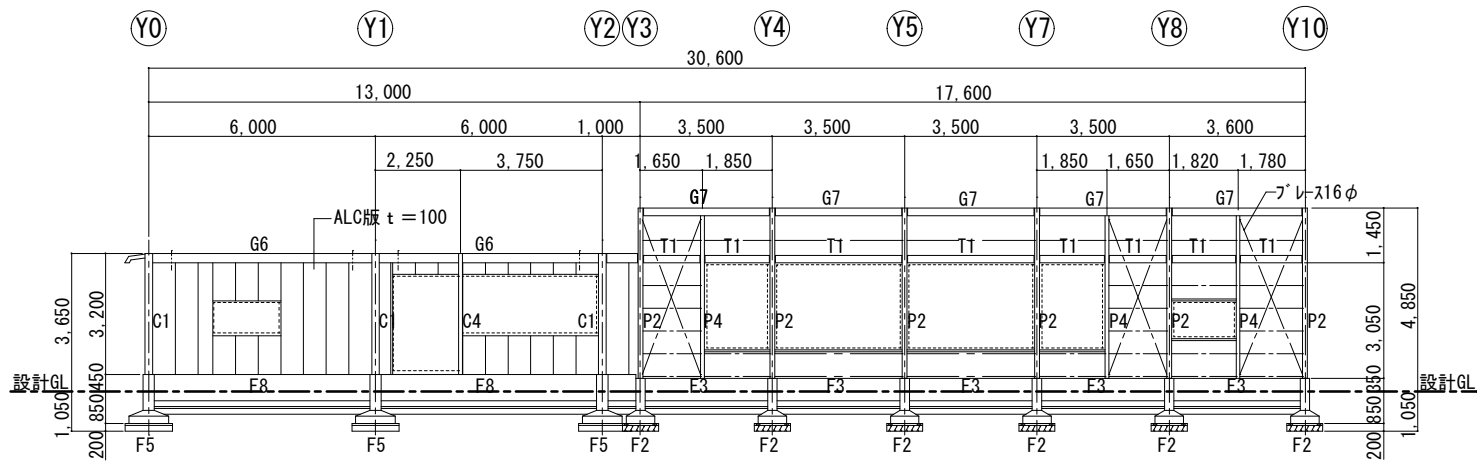

X0通り軸組図 S=1/200

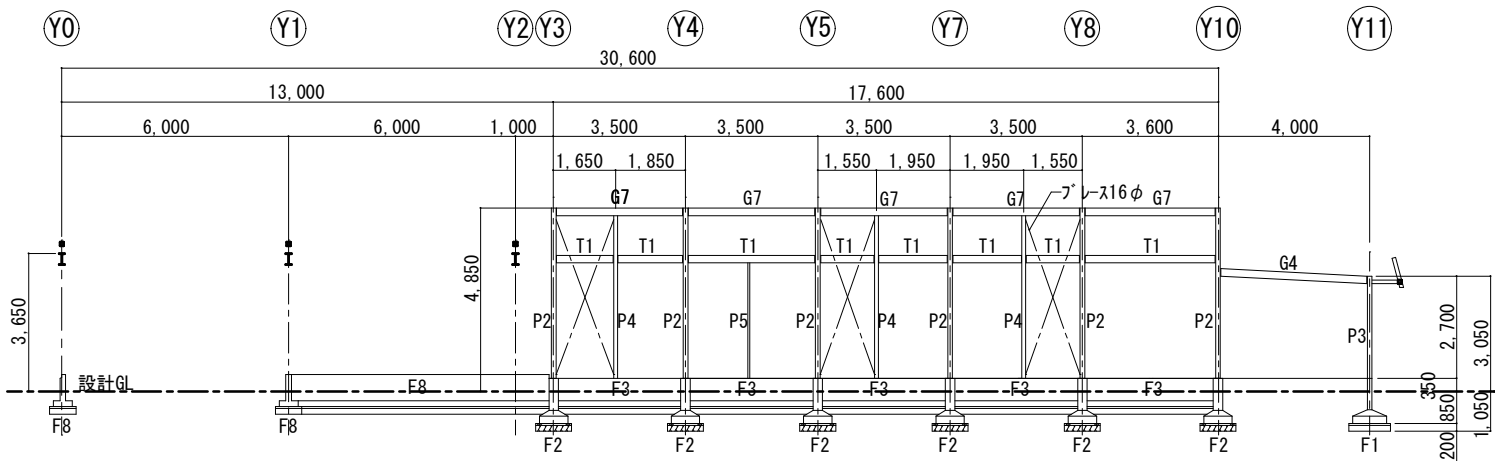

X1通り軸組図 S=1/200

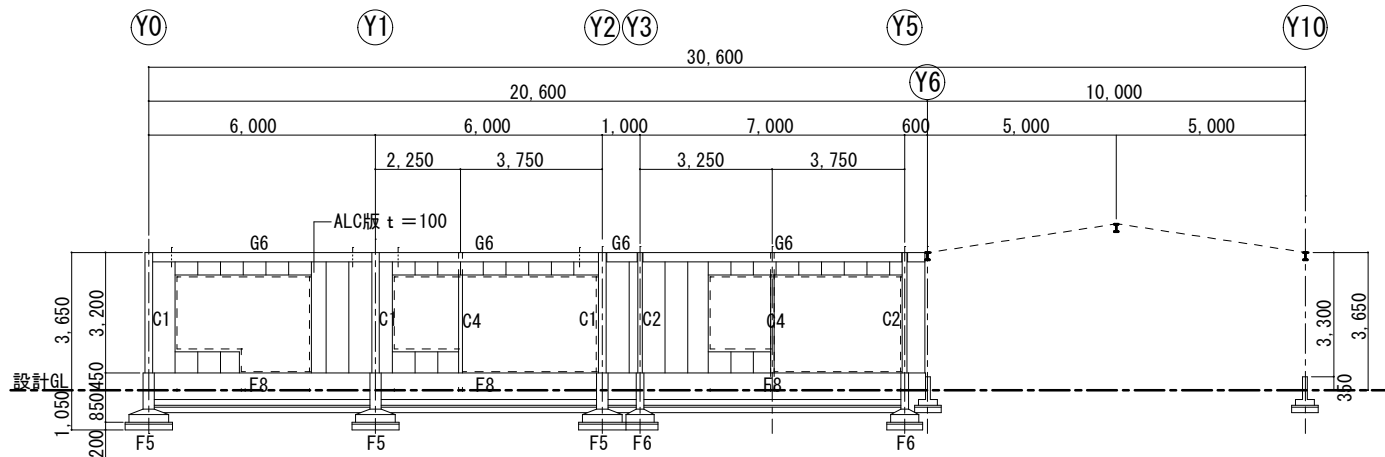

X2通り軸組図 S=1/200

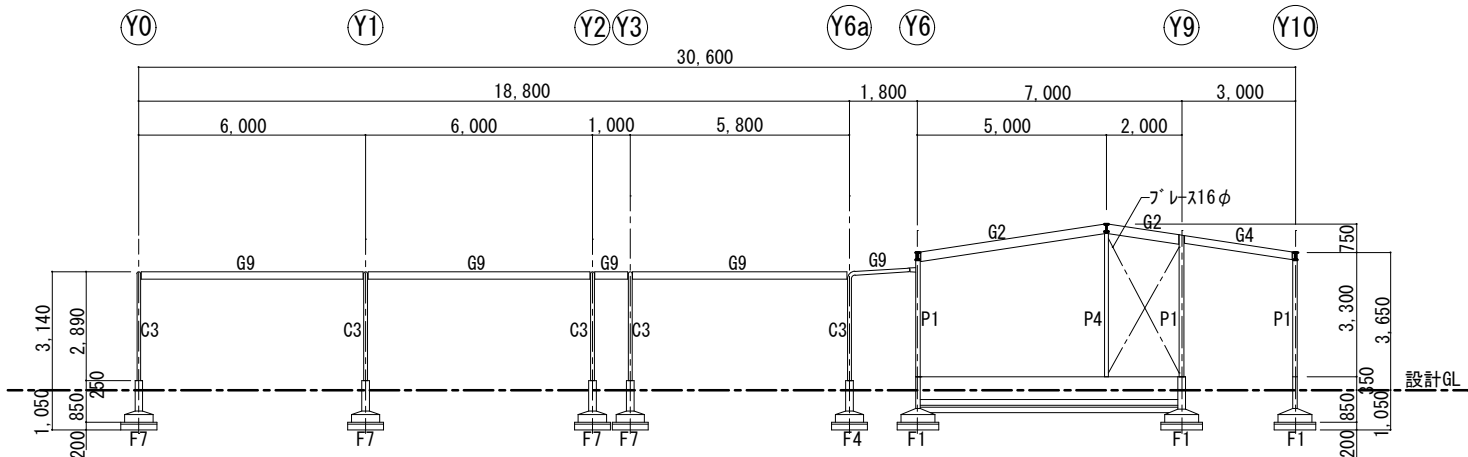

X3通り軸組図 S=1/200

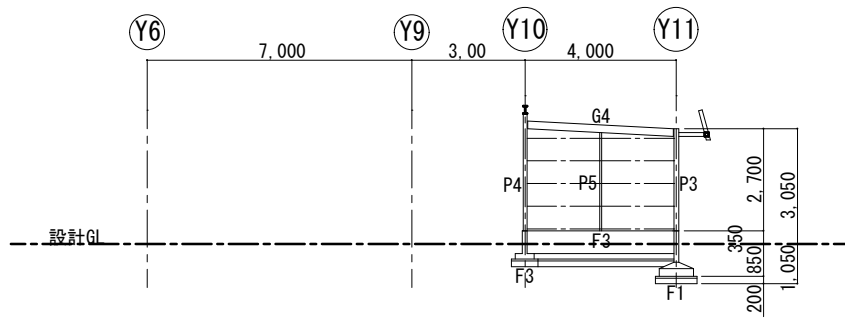

X4通り軸組図 S=1/200

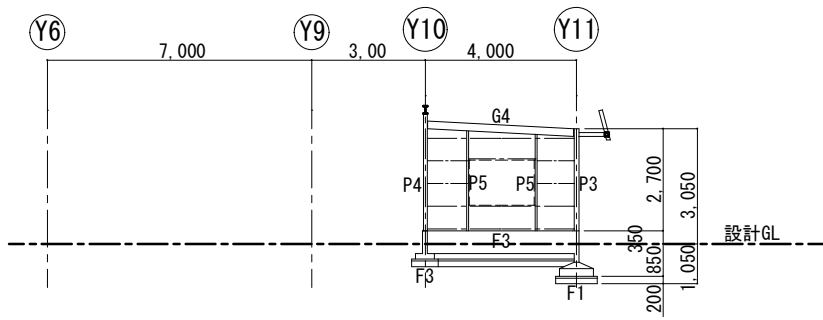

X4a通り軸組図 S=1/200

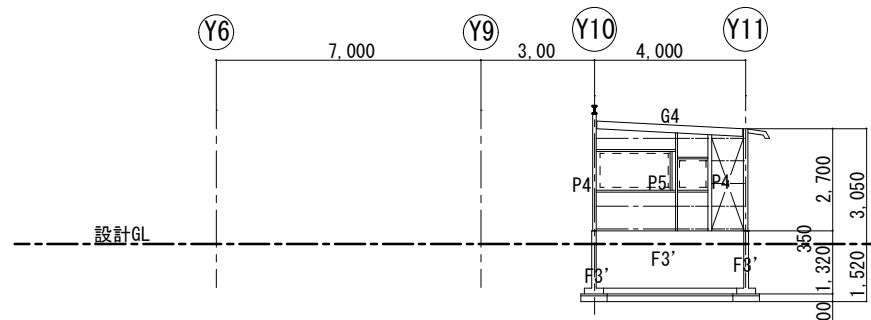

X5通り軸組図 S=1/200

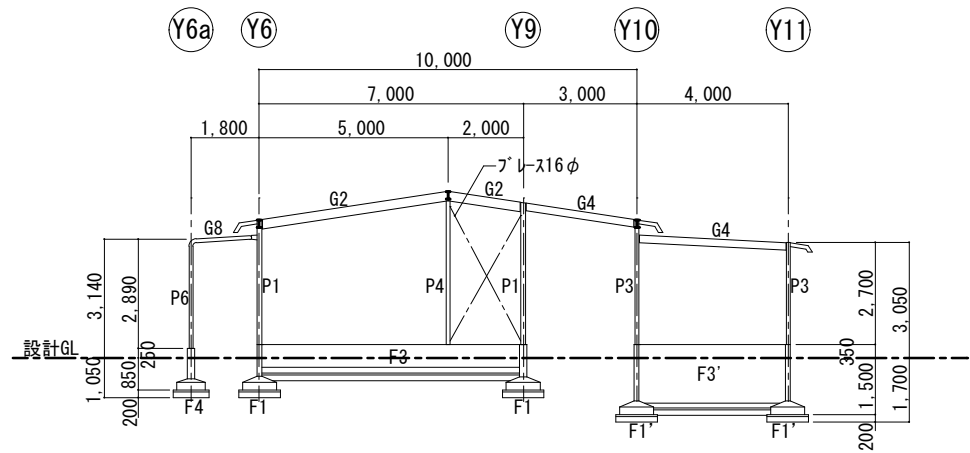

X6通り軸組図 S=1/200

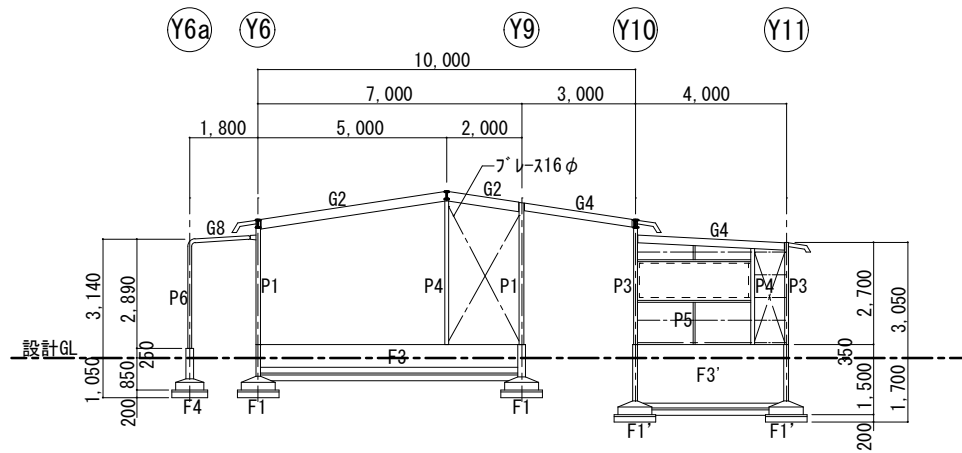

X7通り軸組図 S=1/200

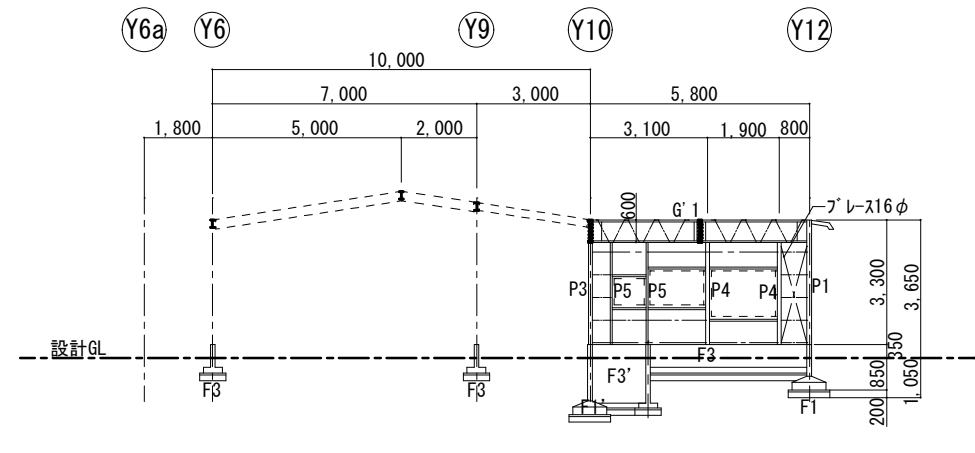

X8通り軸組図 S=1/200

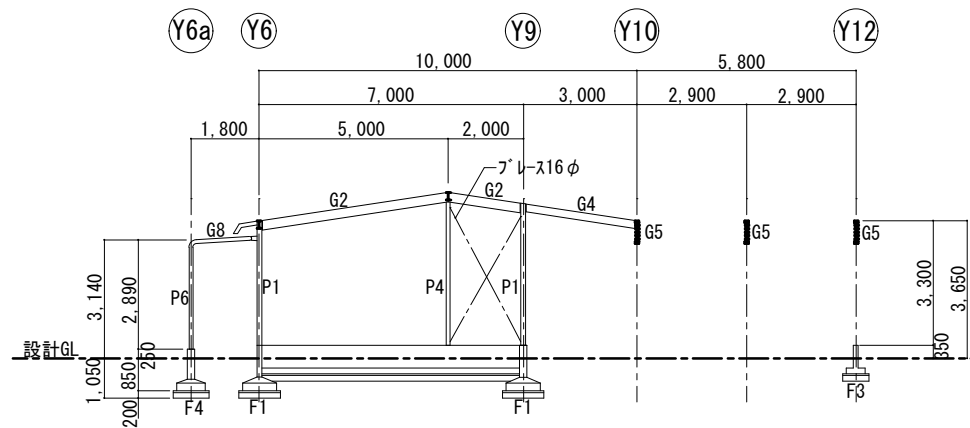

X9通り軸組図 S=1/200

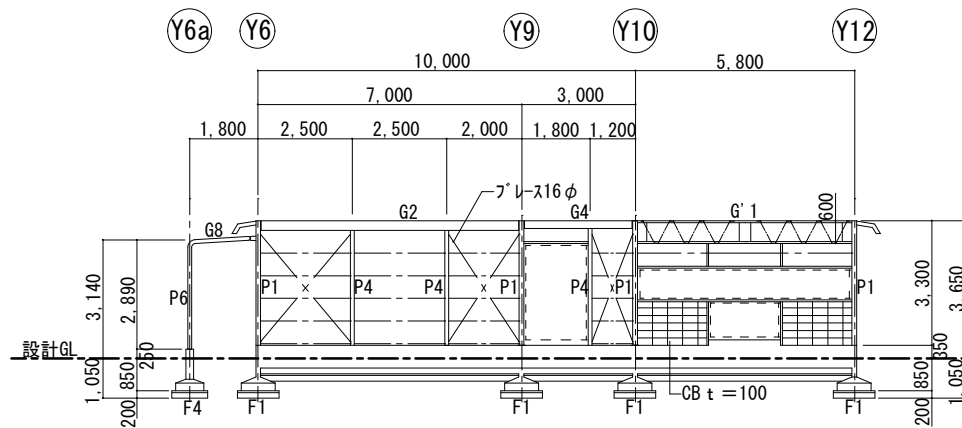

X10通り軸組図 S=1/200

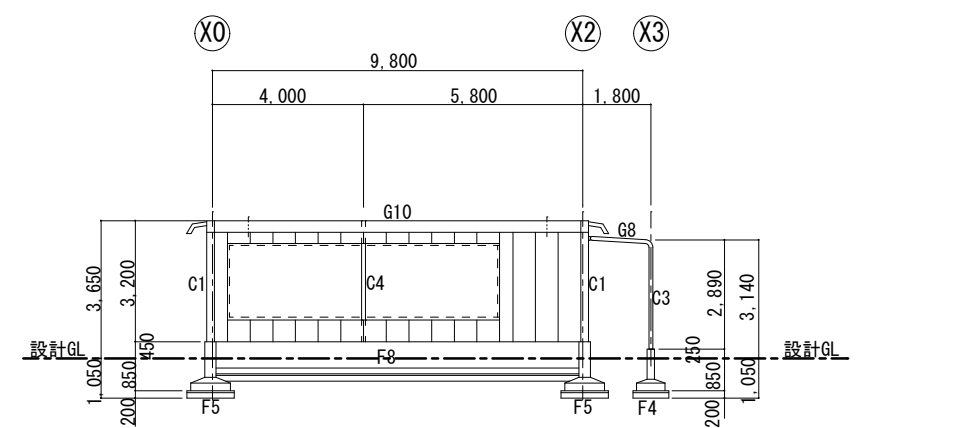

Y0通り軸組図 S=1/200

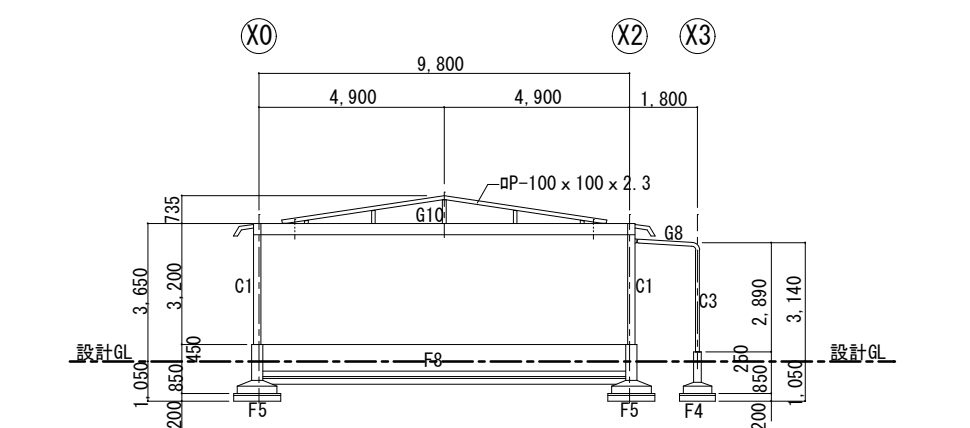

Y1通り軸組図 S=1/200

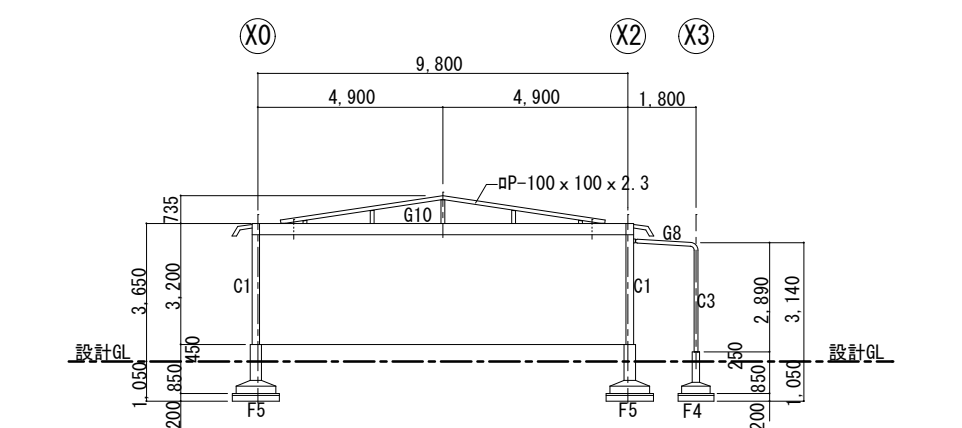

Y2通り軸組図 S=1/200

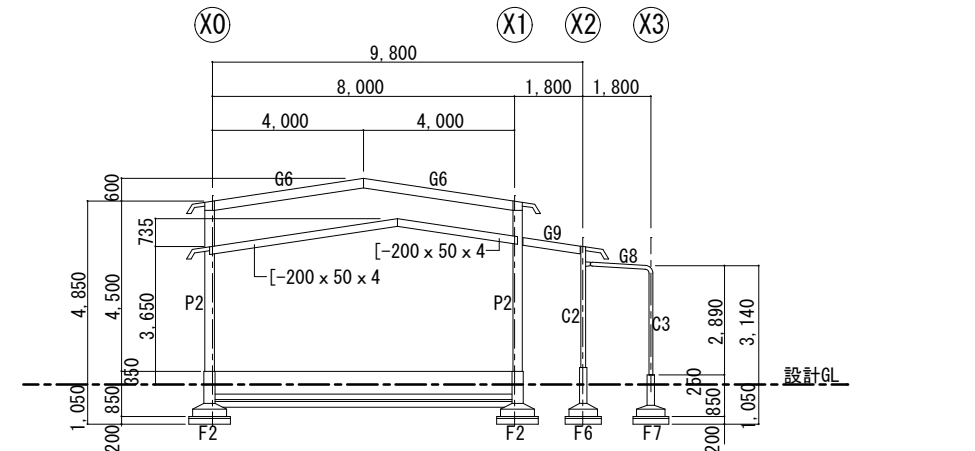

Y3通り軸組図 S=1/200

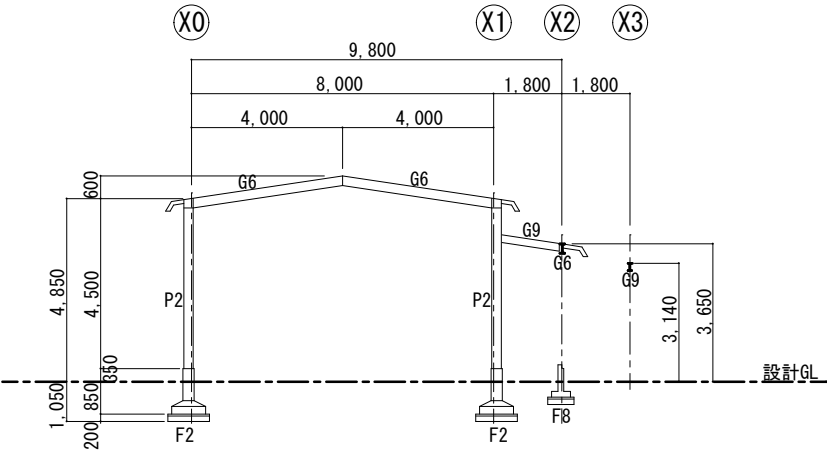

Y4通り軸組図 S=1/200

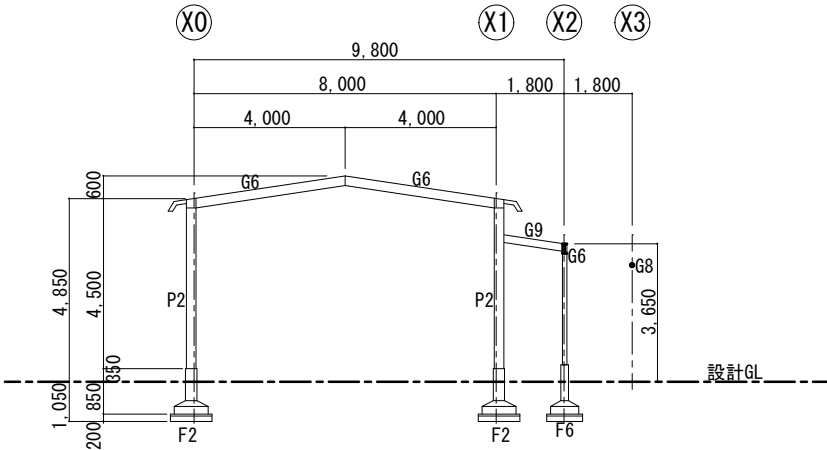

Y5通り軸組図 S=1/200

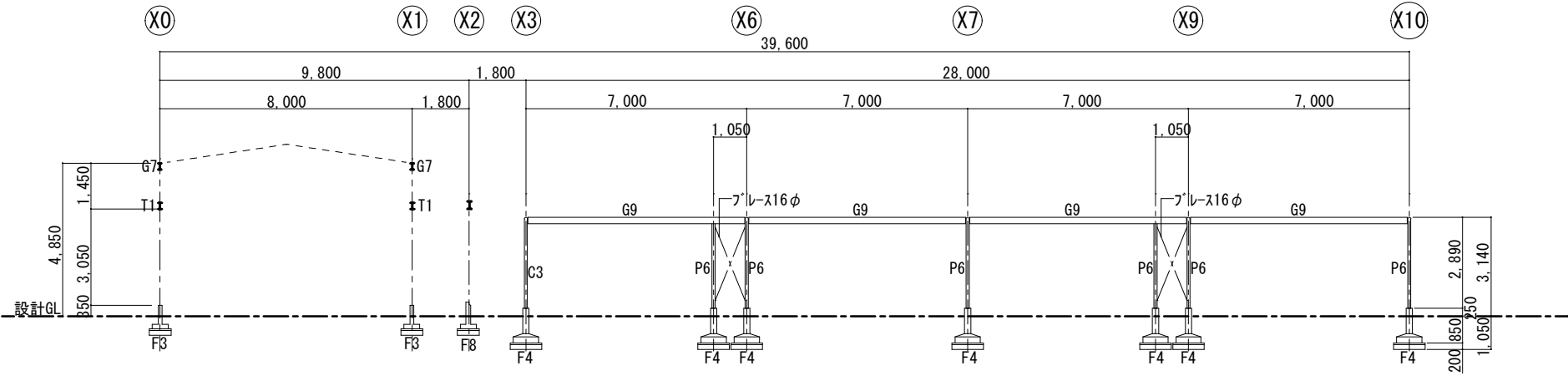

Y6a通り軸組図 S=1/200

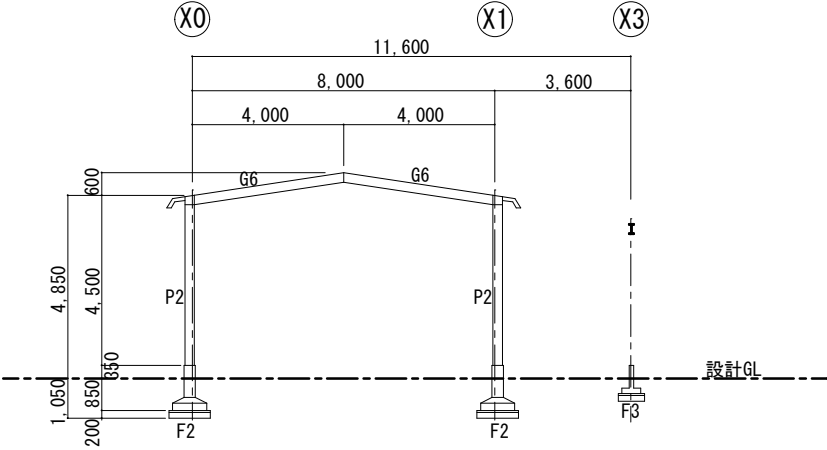

Y7通り軸組図 S=1/200

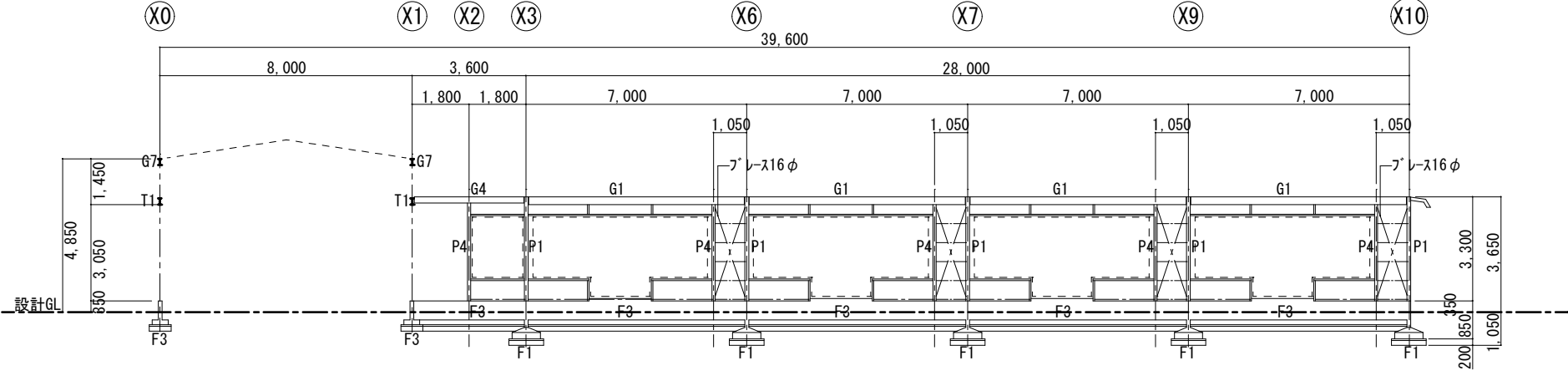

Y6通り軸組図 S=1/200

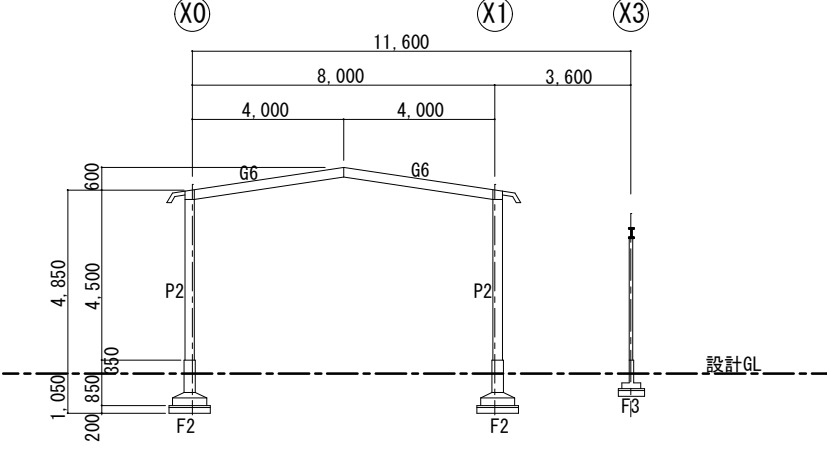

Y8通り軸組図 S=1/200



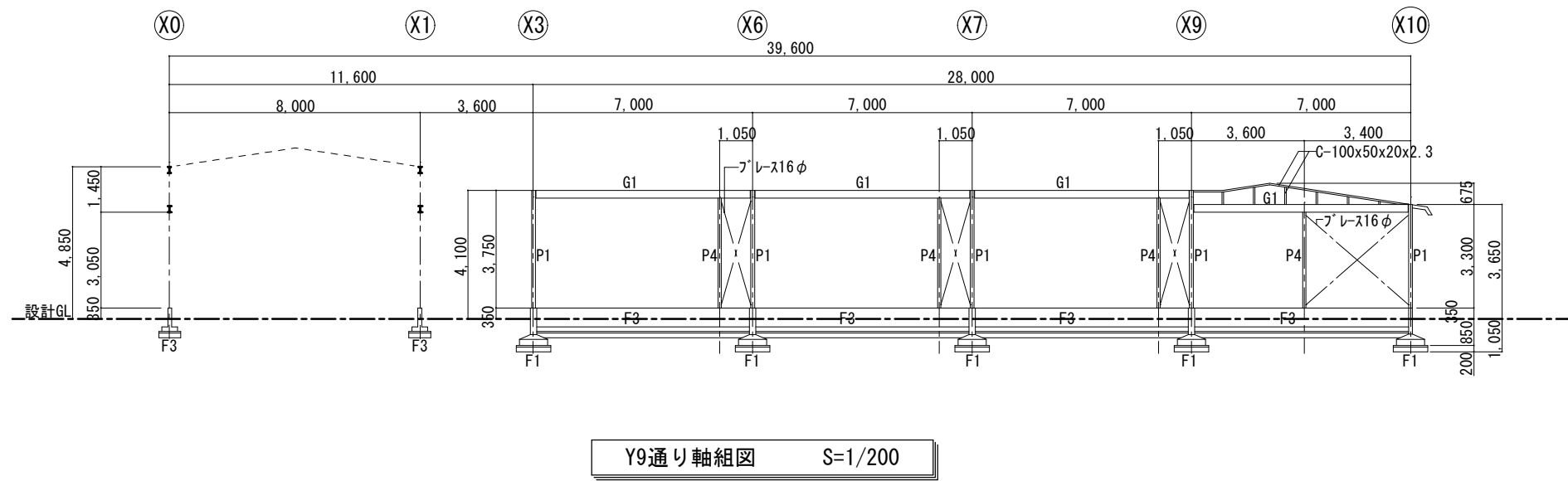

Y9通り軸組図 S=1/200

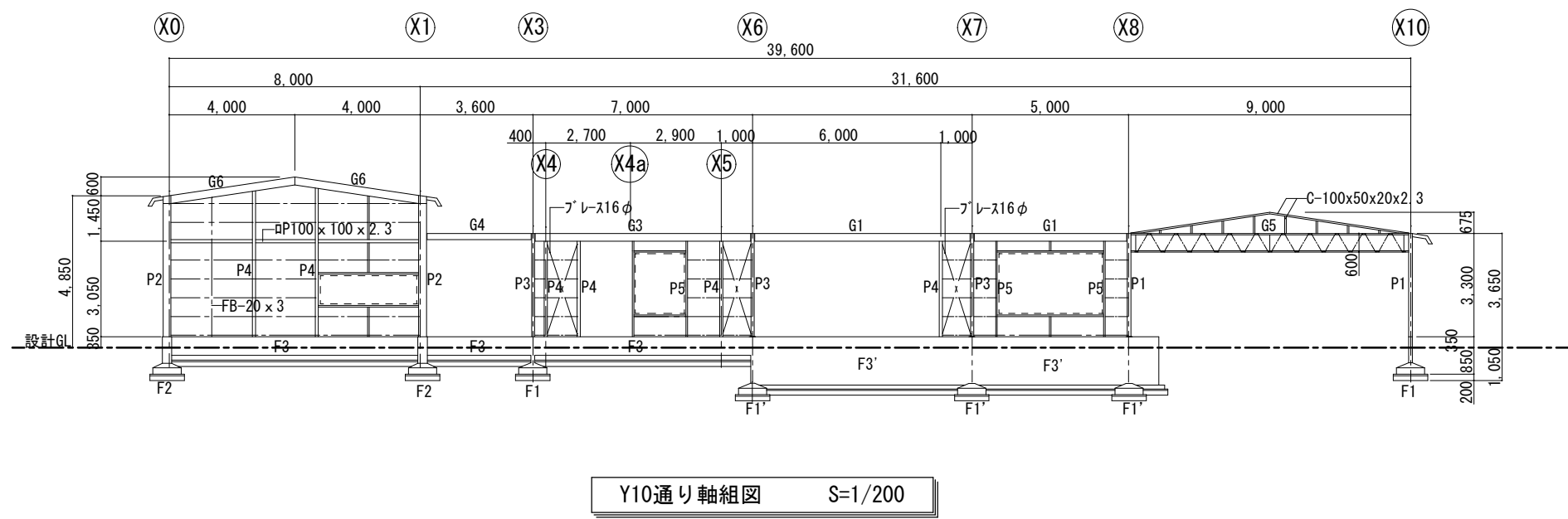

Y10通り軸組図 S=1/200

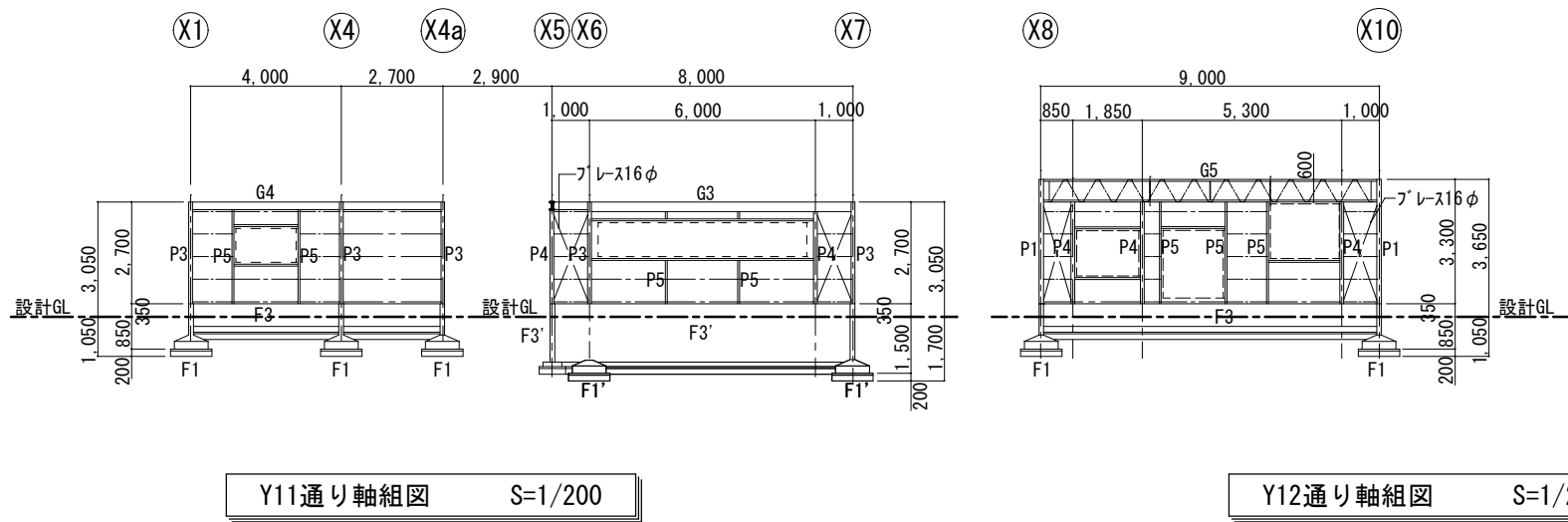

Y11通り軸組図 S=1/200

Y12通り軸組図 S=1/200

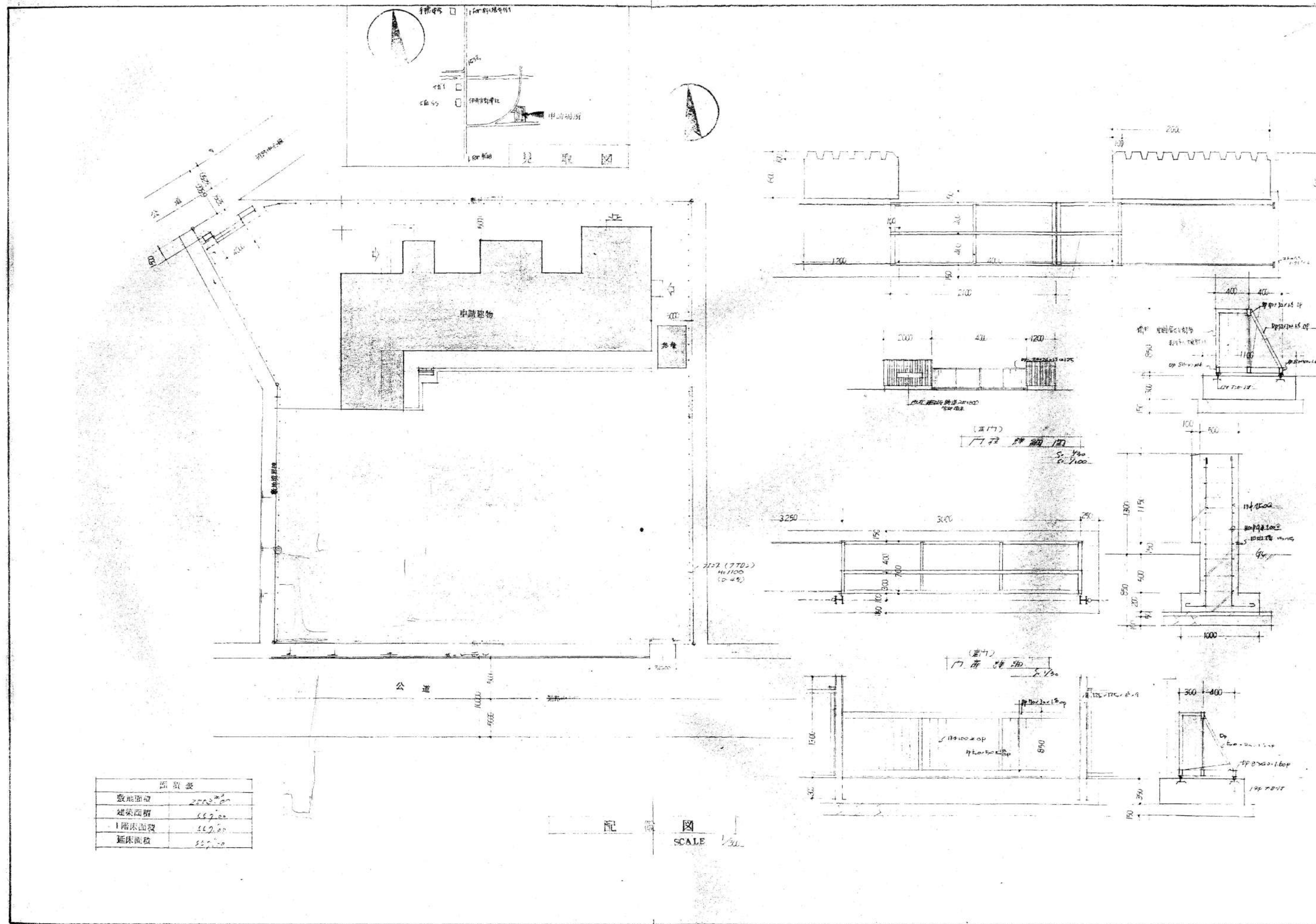



図 1 一般断面図  
SCALE 1/30



断面図2 (参考図)

SCALE 1/30

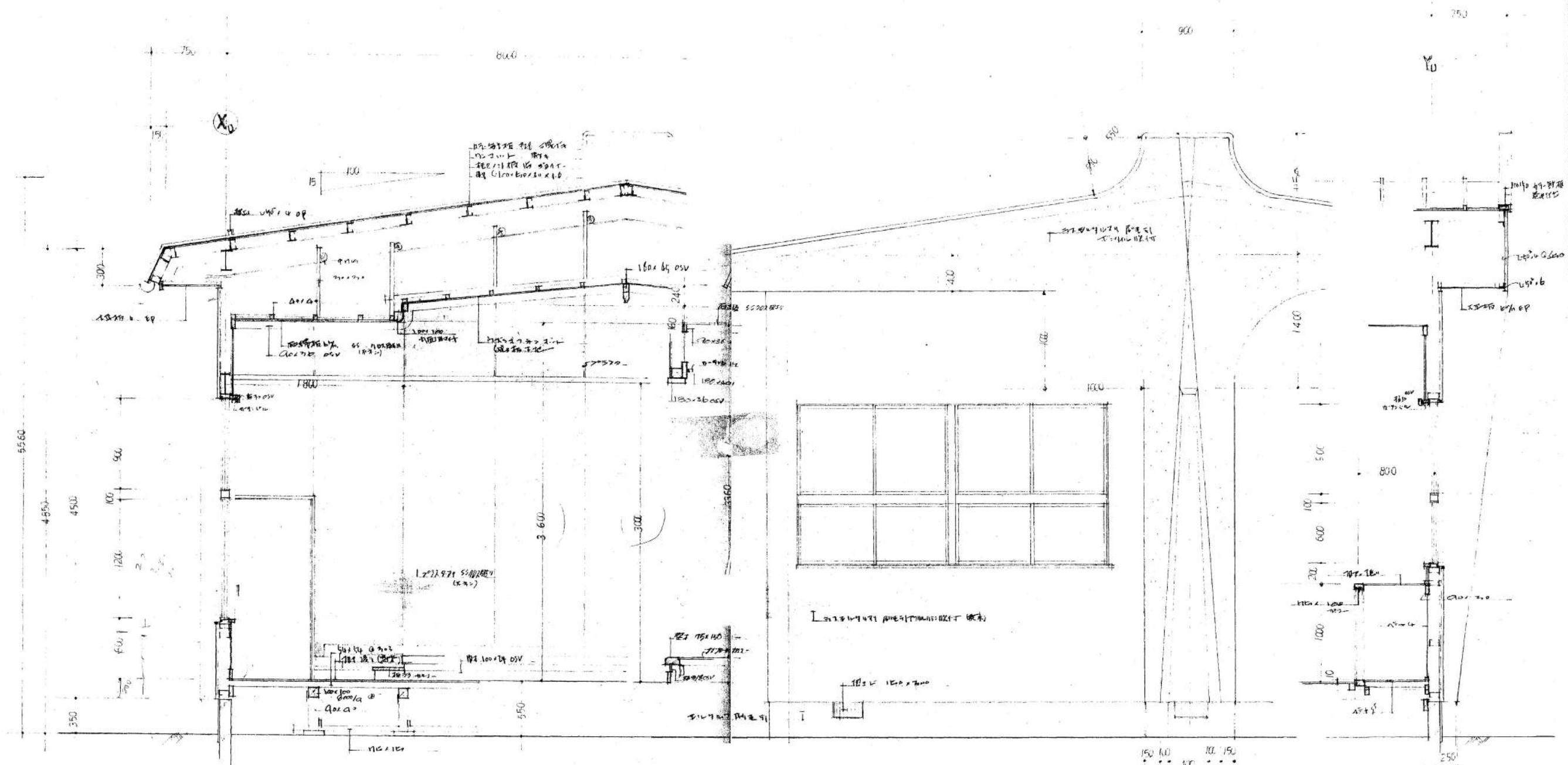
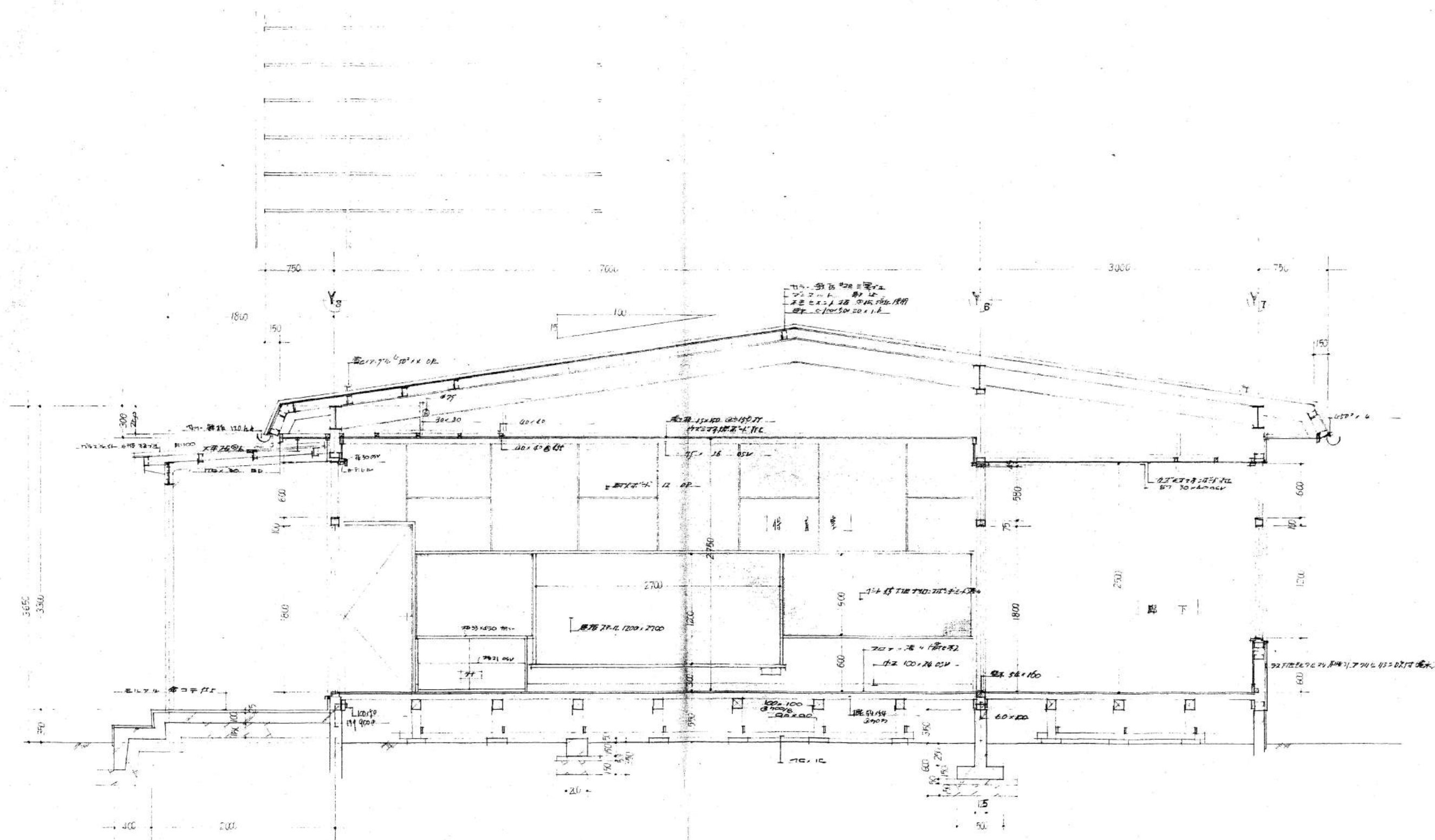
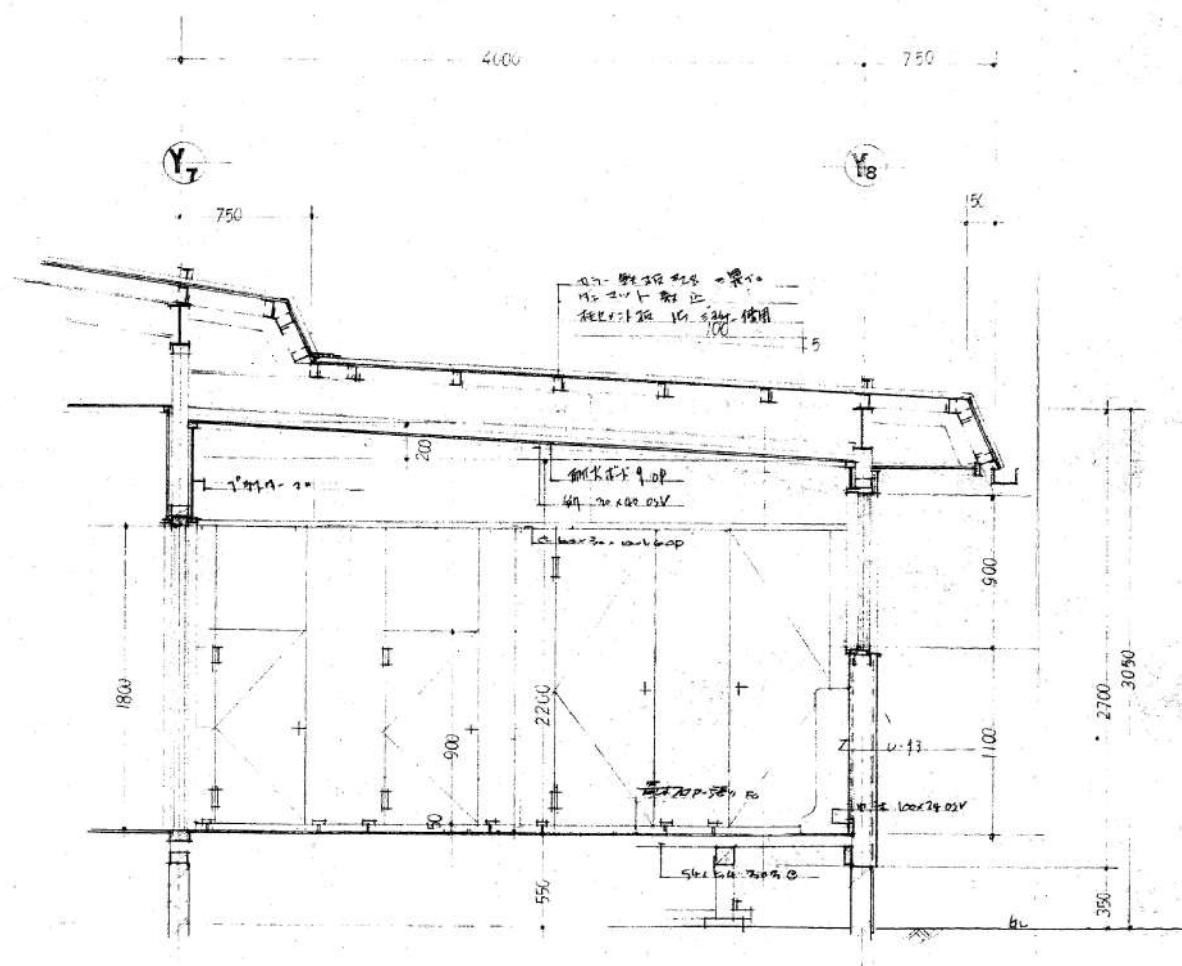

断面図3 断面図3 断面図3  
SCALE 1/30

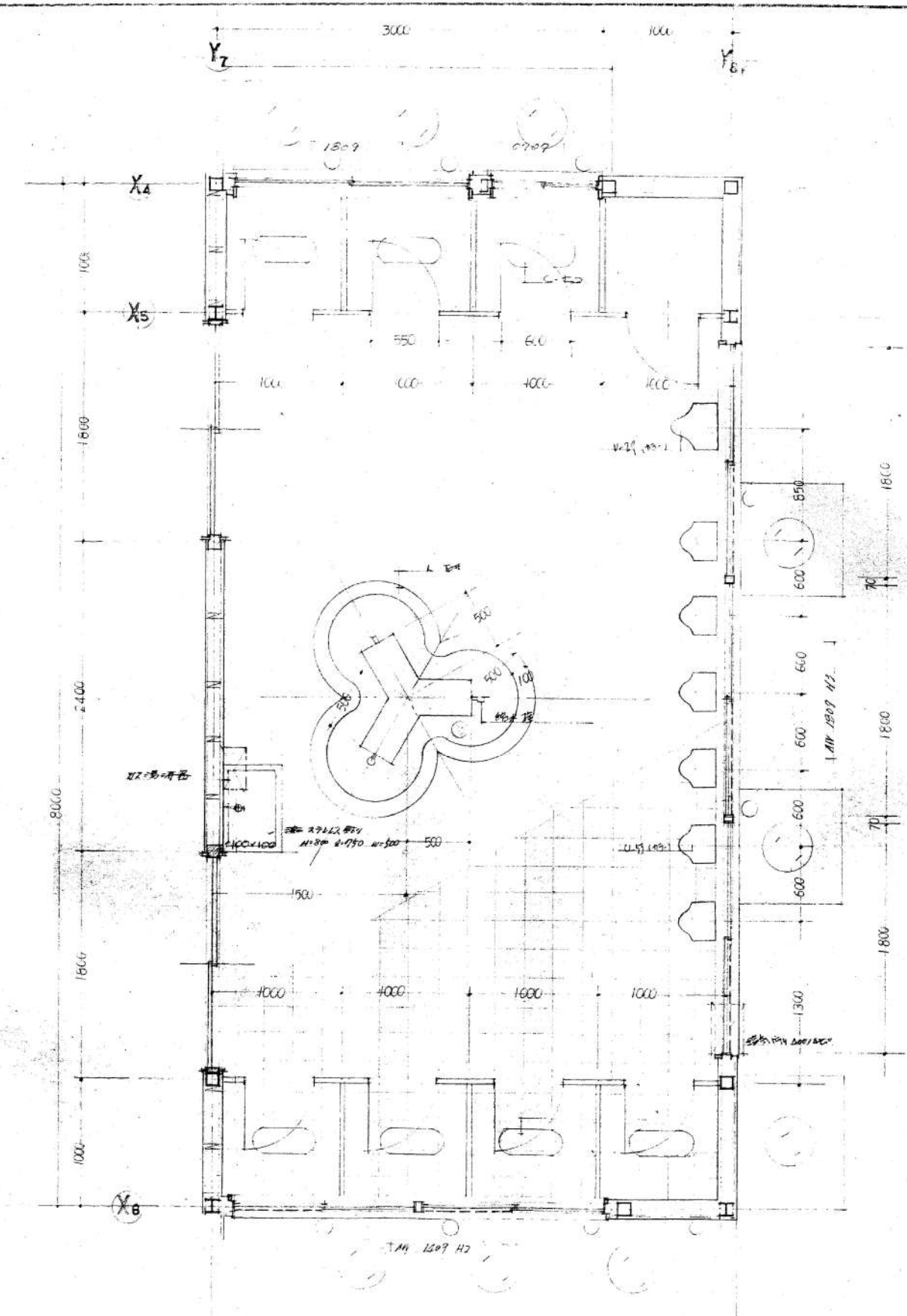

平面図  
SCALE 1/30



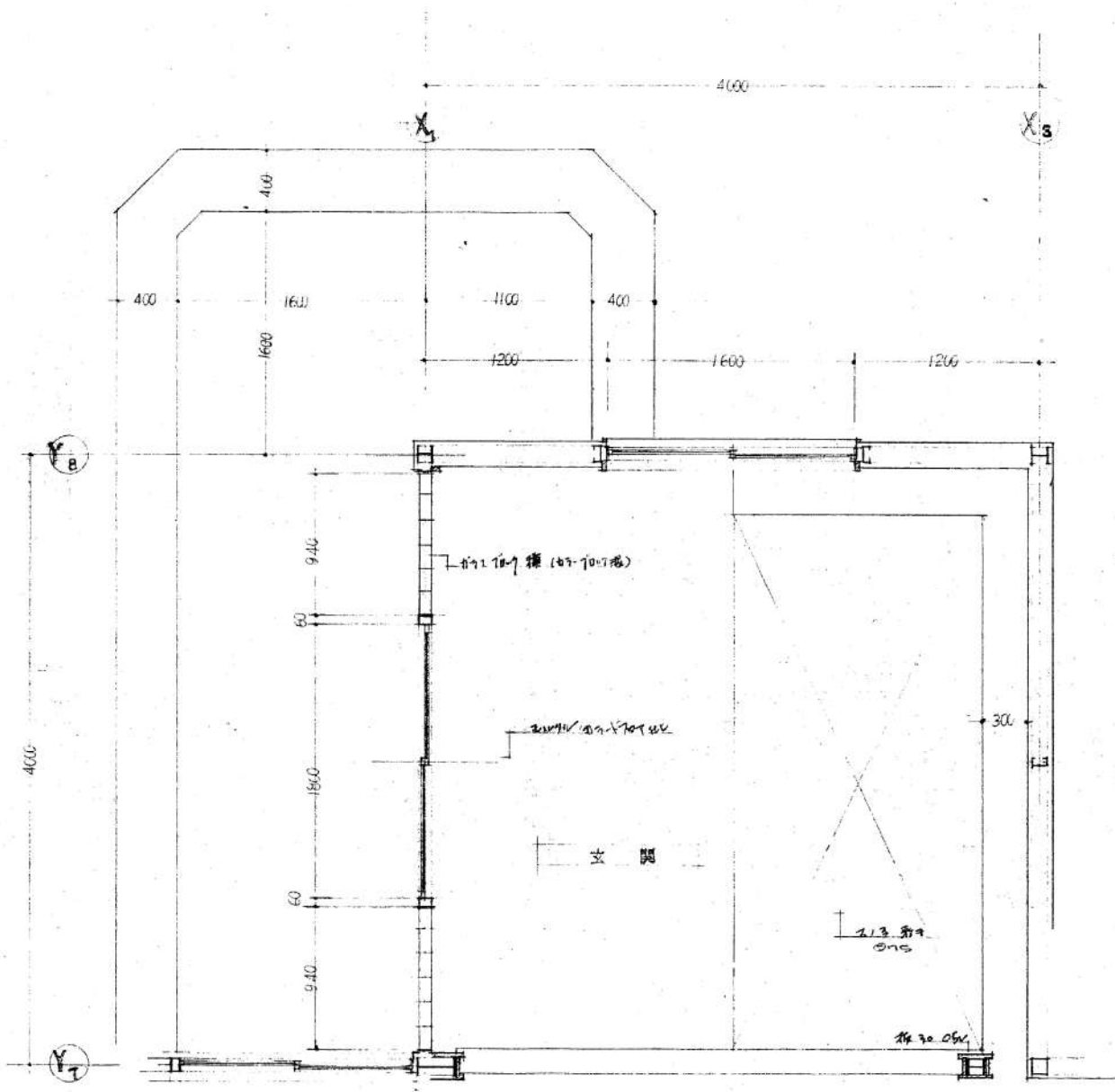

平面図

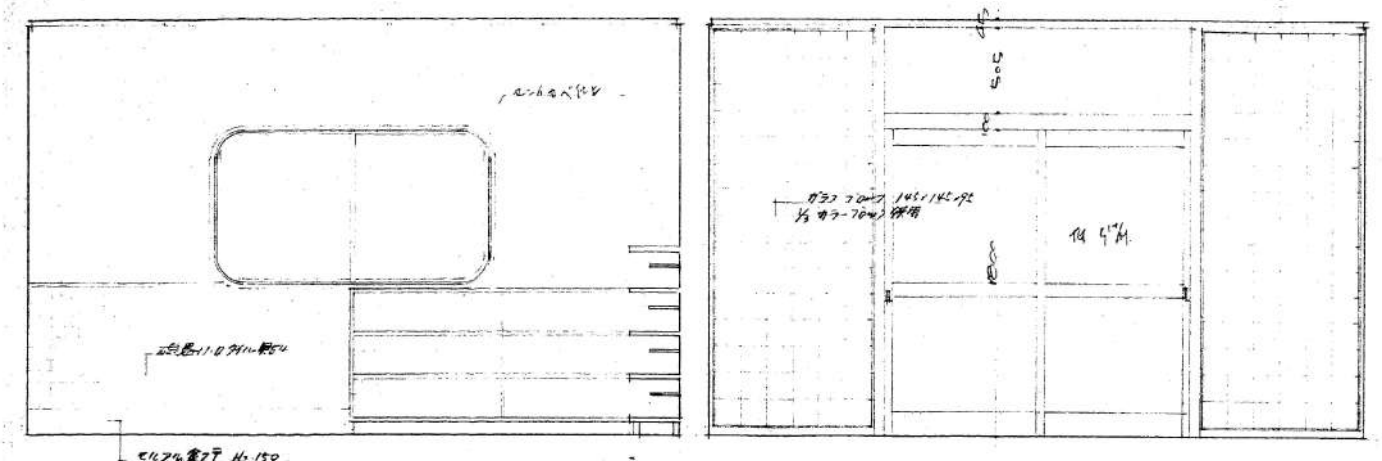

展開図

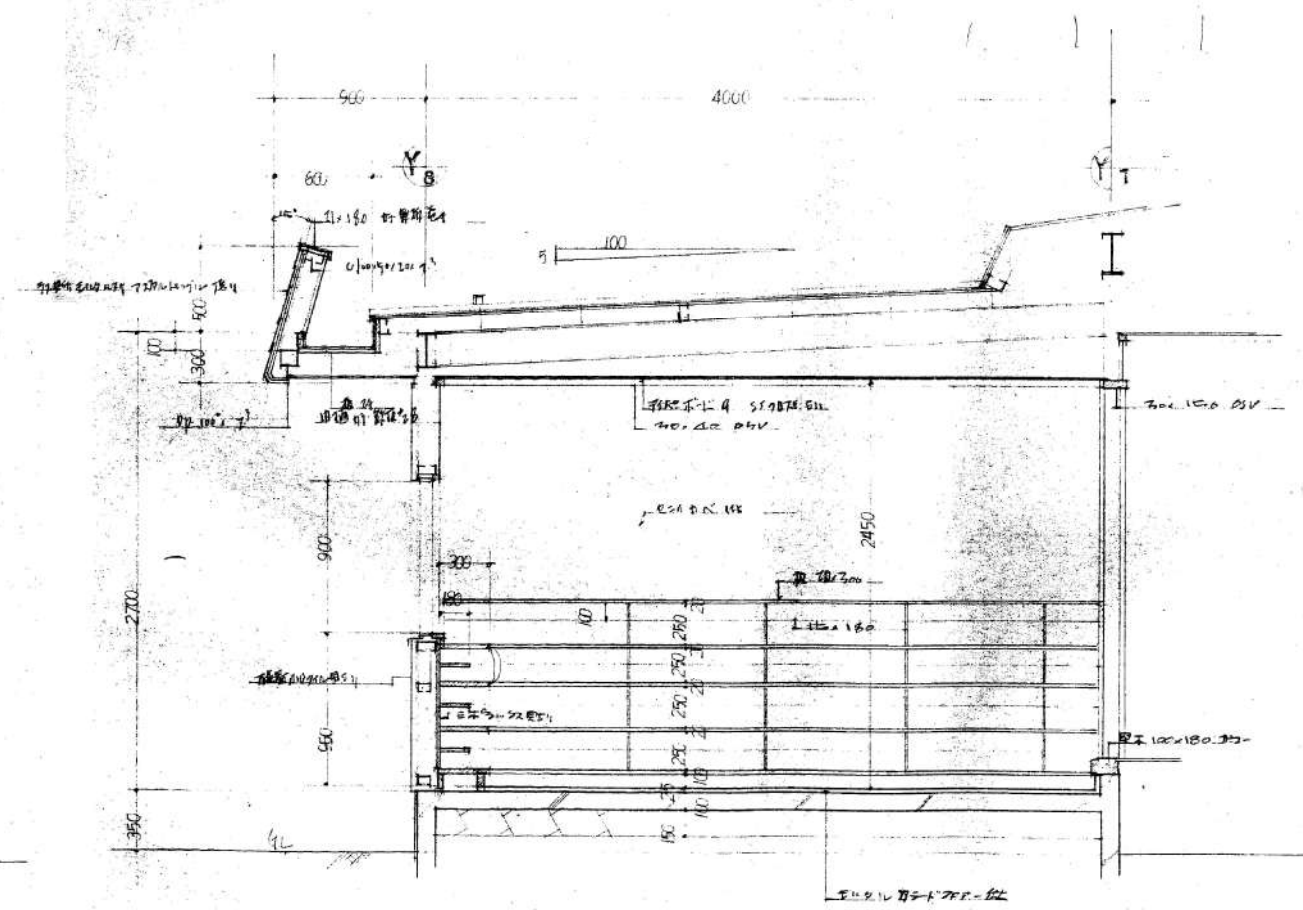

断面図

女 器 詳細図  
SCALE 1/20



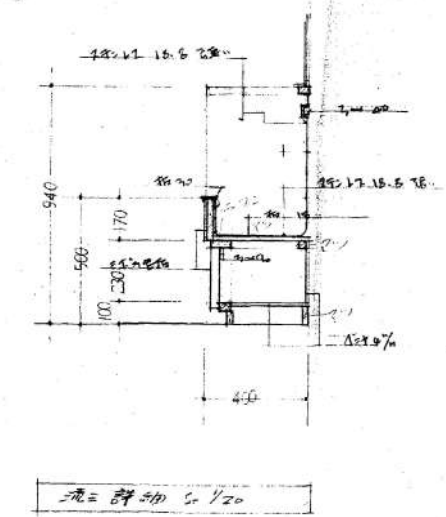
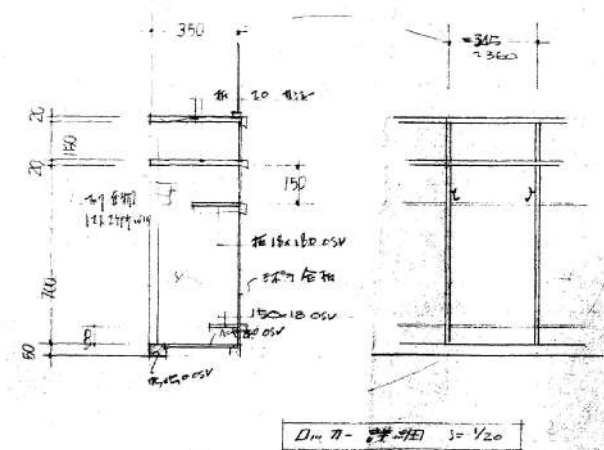
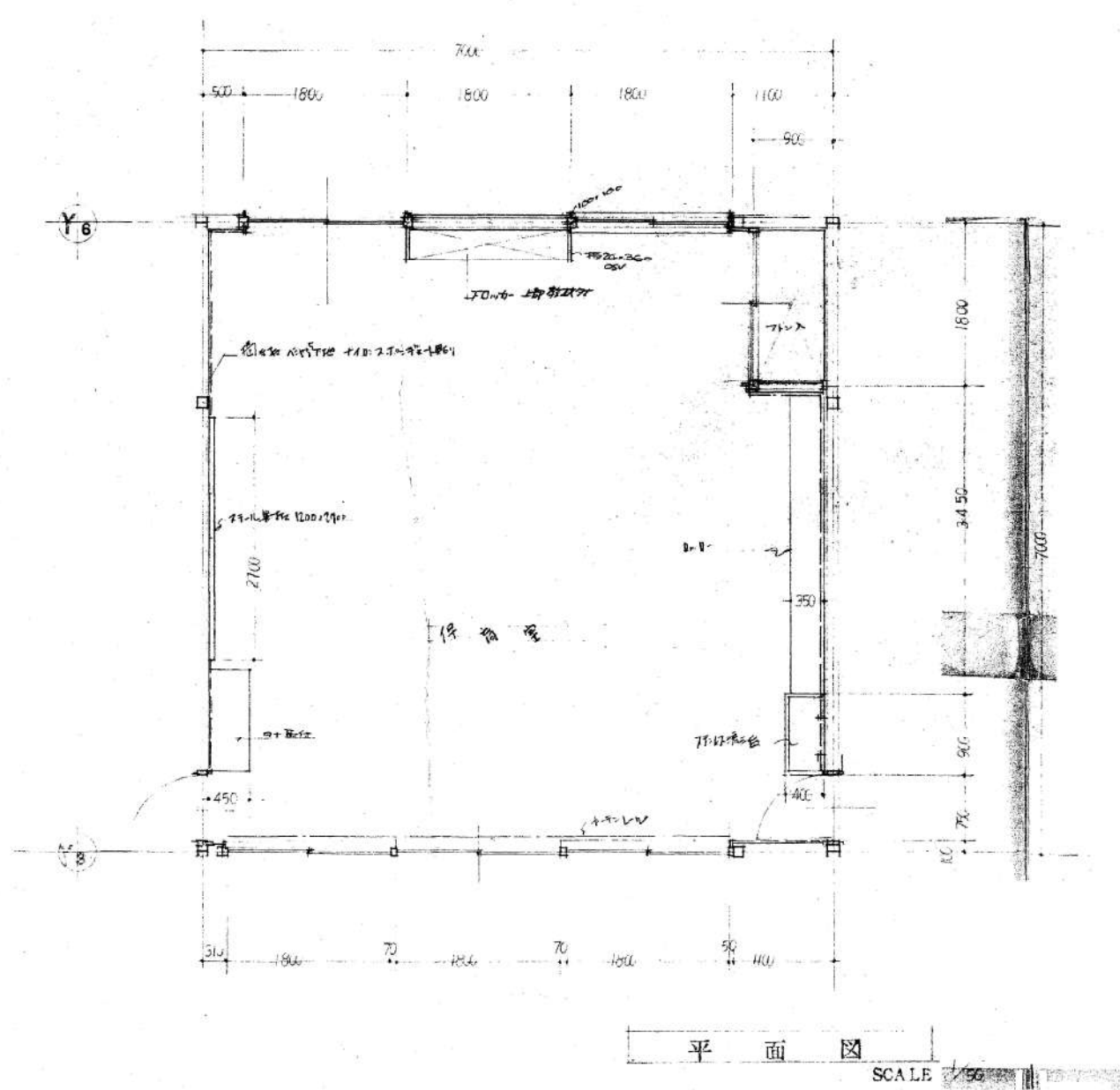
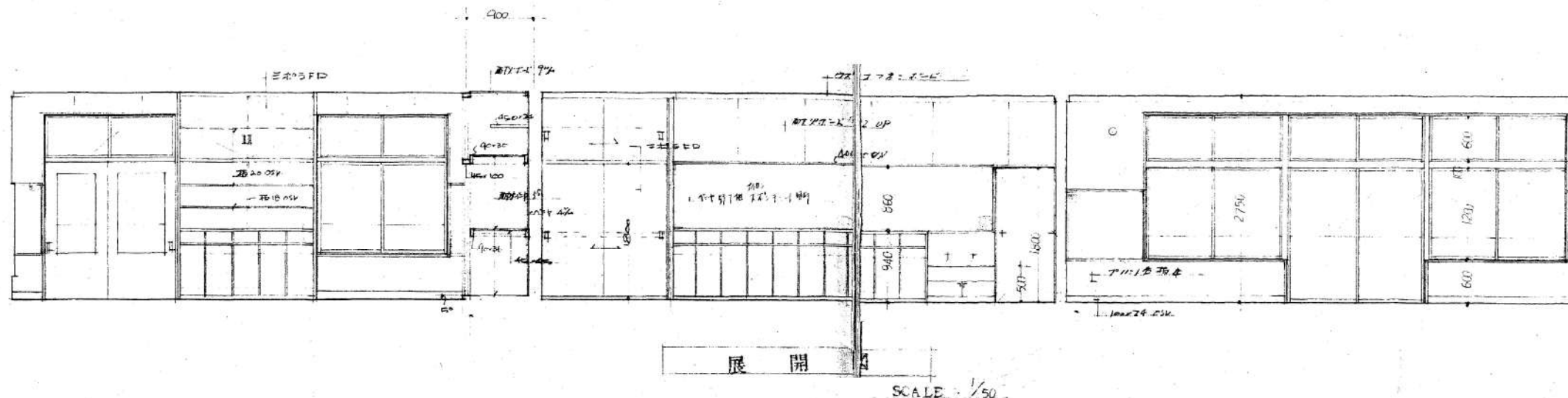

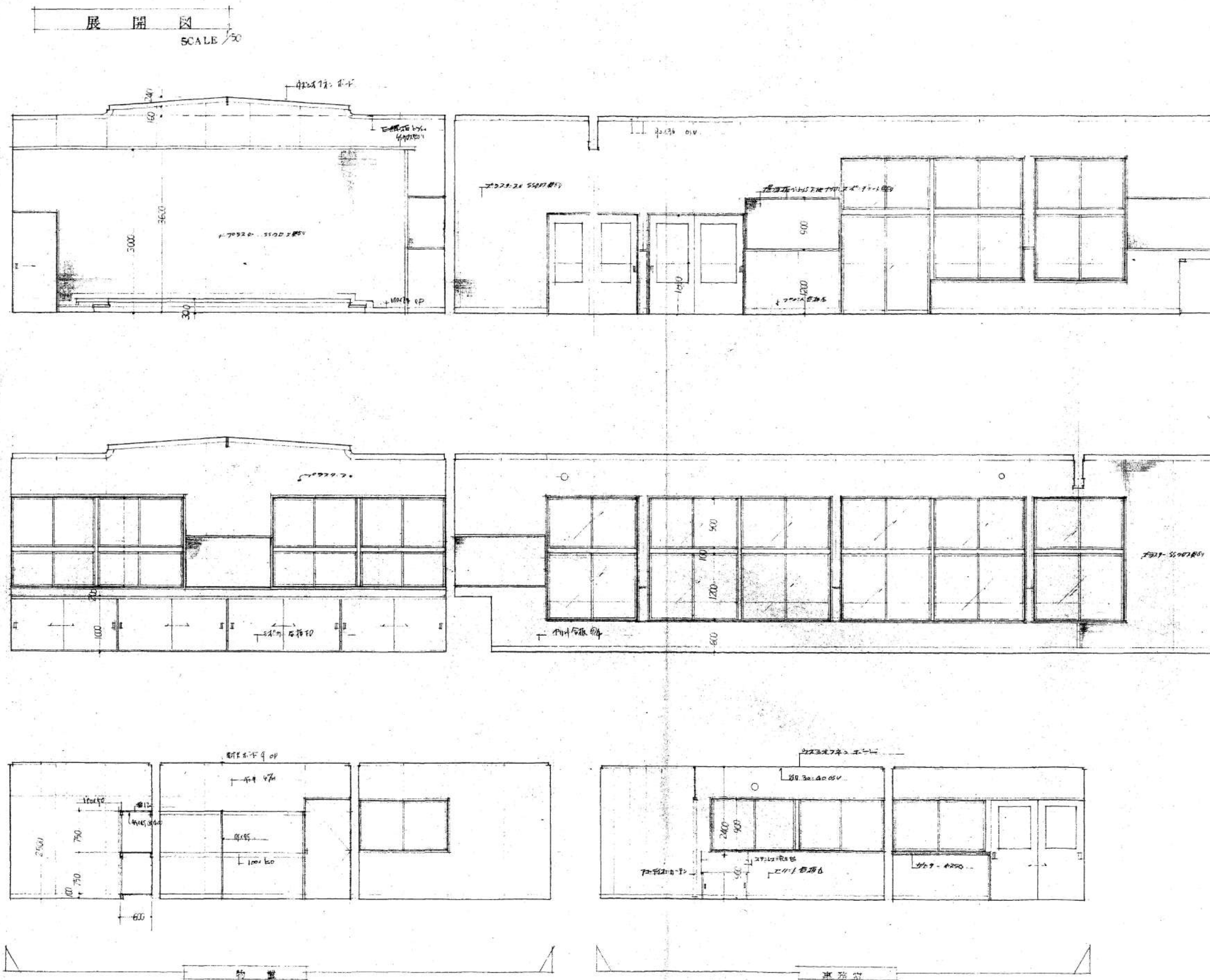

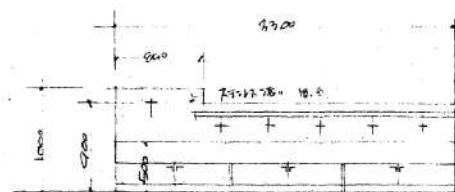
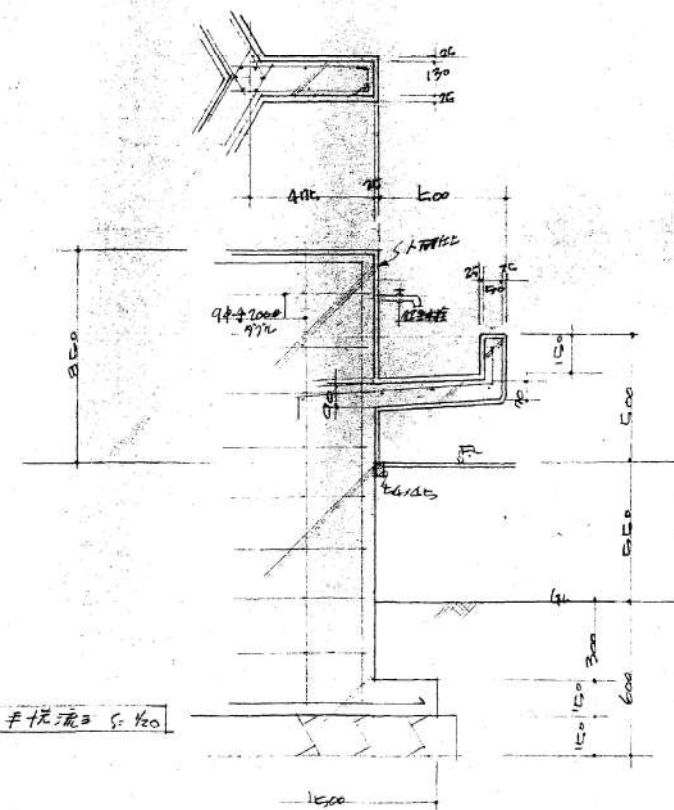
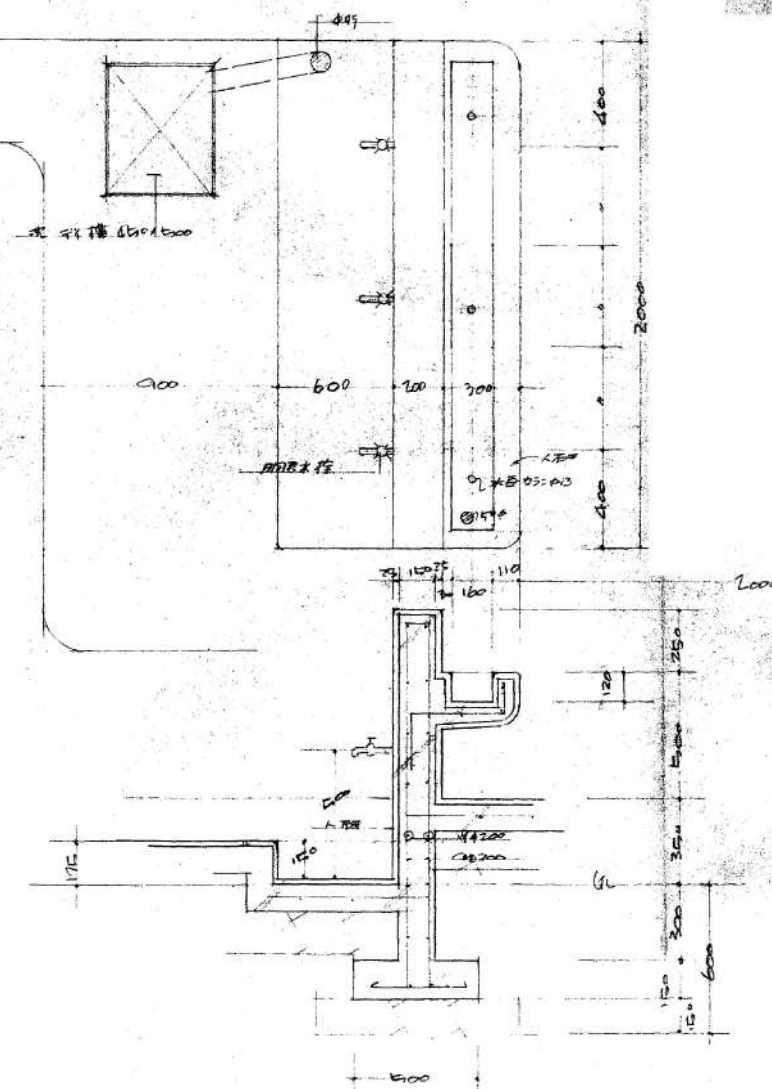
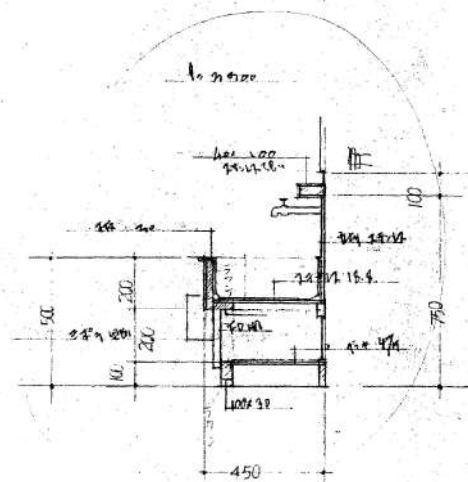
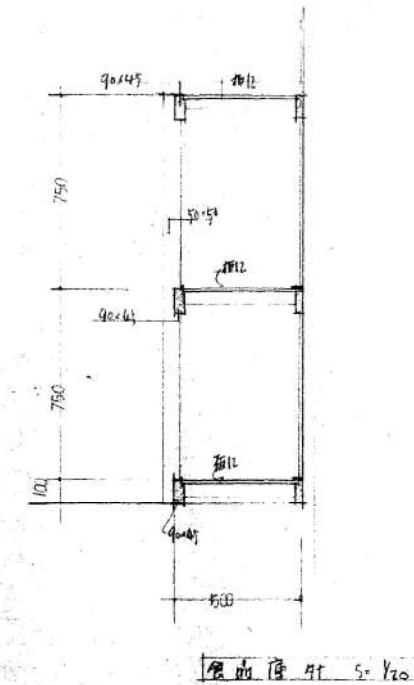
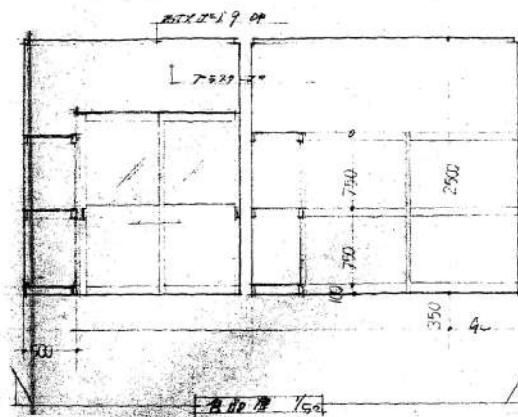
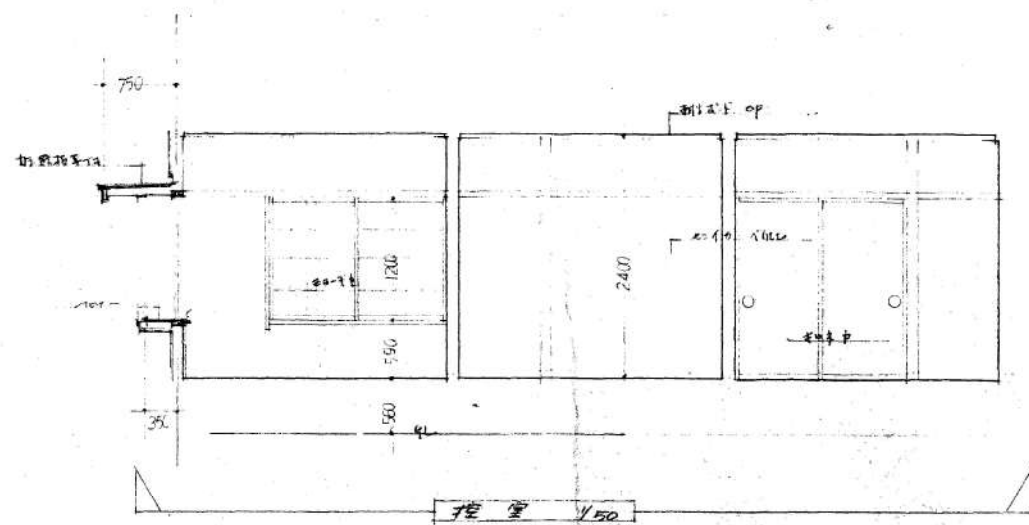

足洗・口木台流三詳細  
S: 1/20

便所手洗流三 S: 1/20



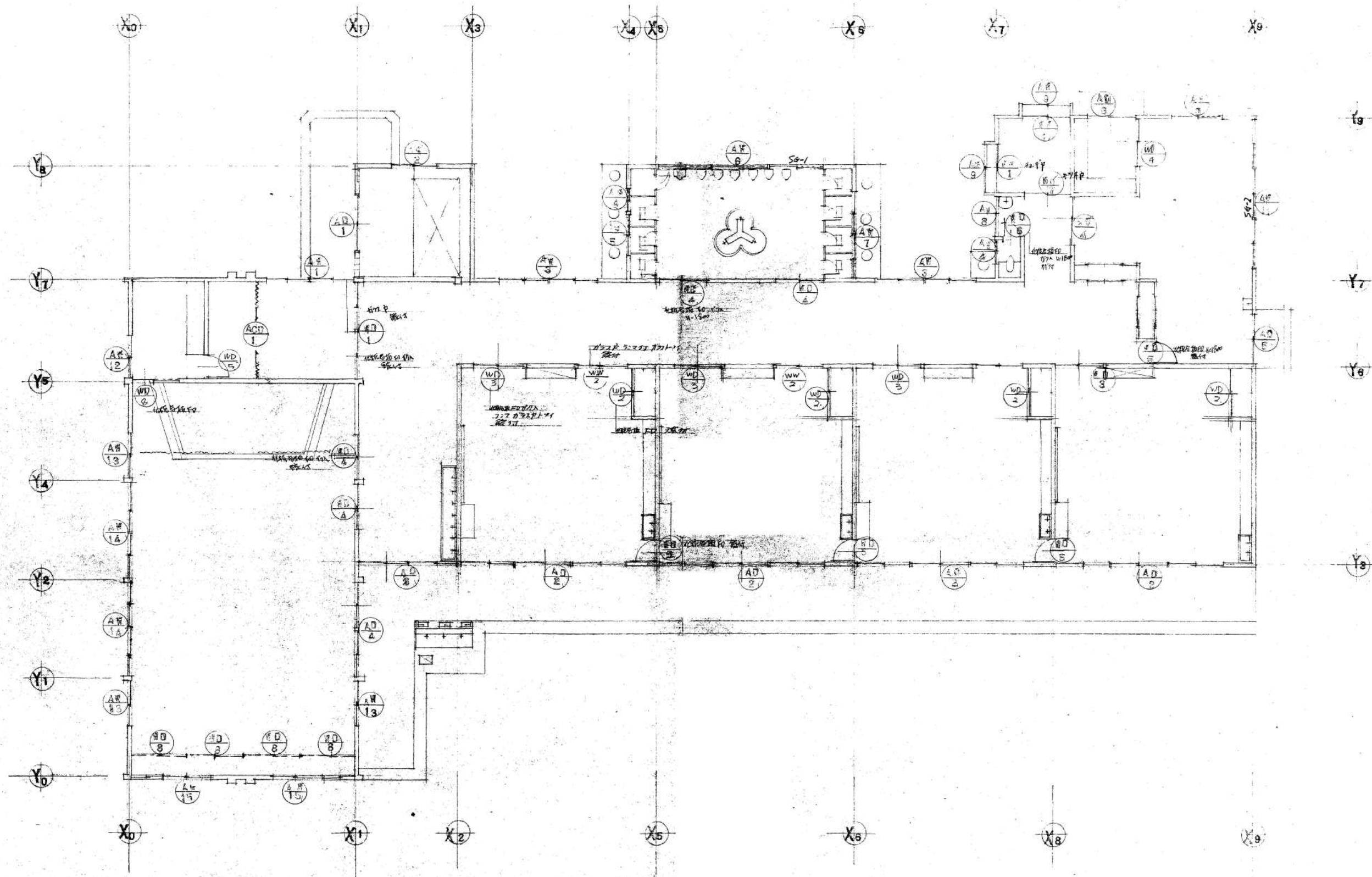

平面図  
建具配置図  
SCALE 1/100



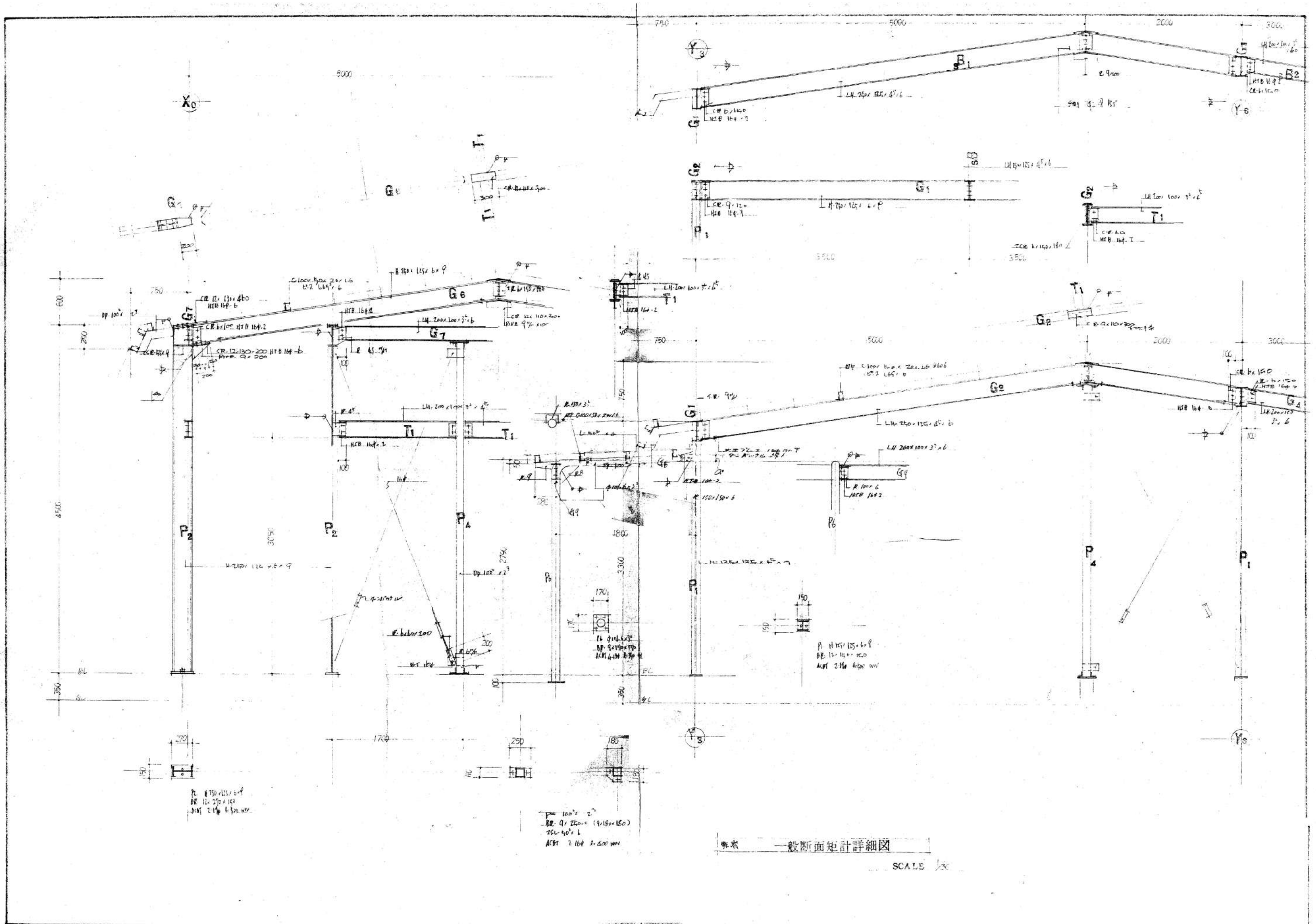





25

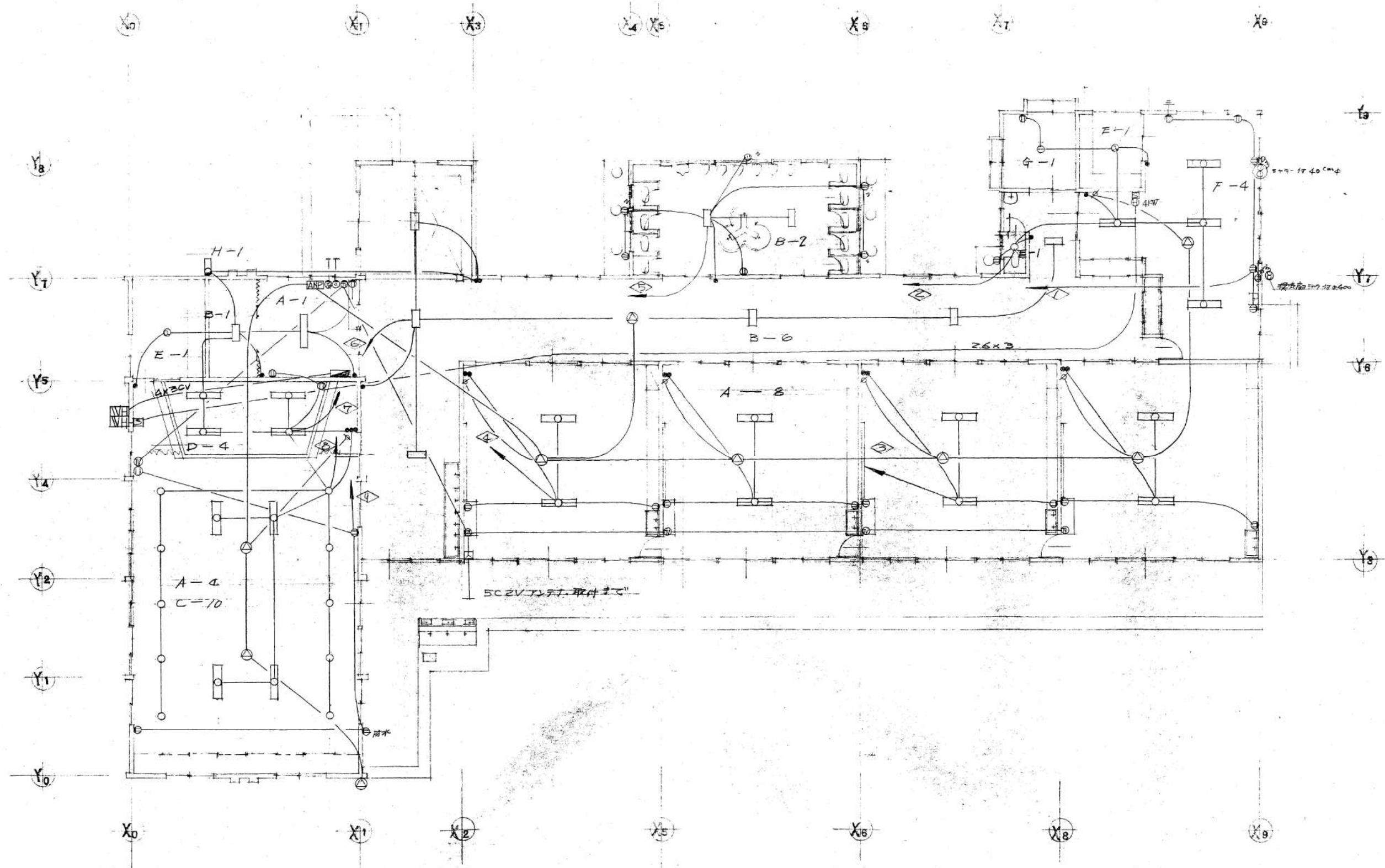

平面図  
電灯R 設置設備  
SCALE 1/100

完成圖

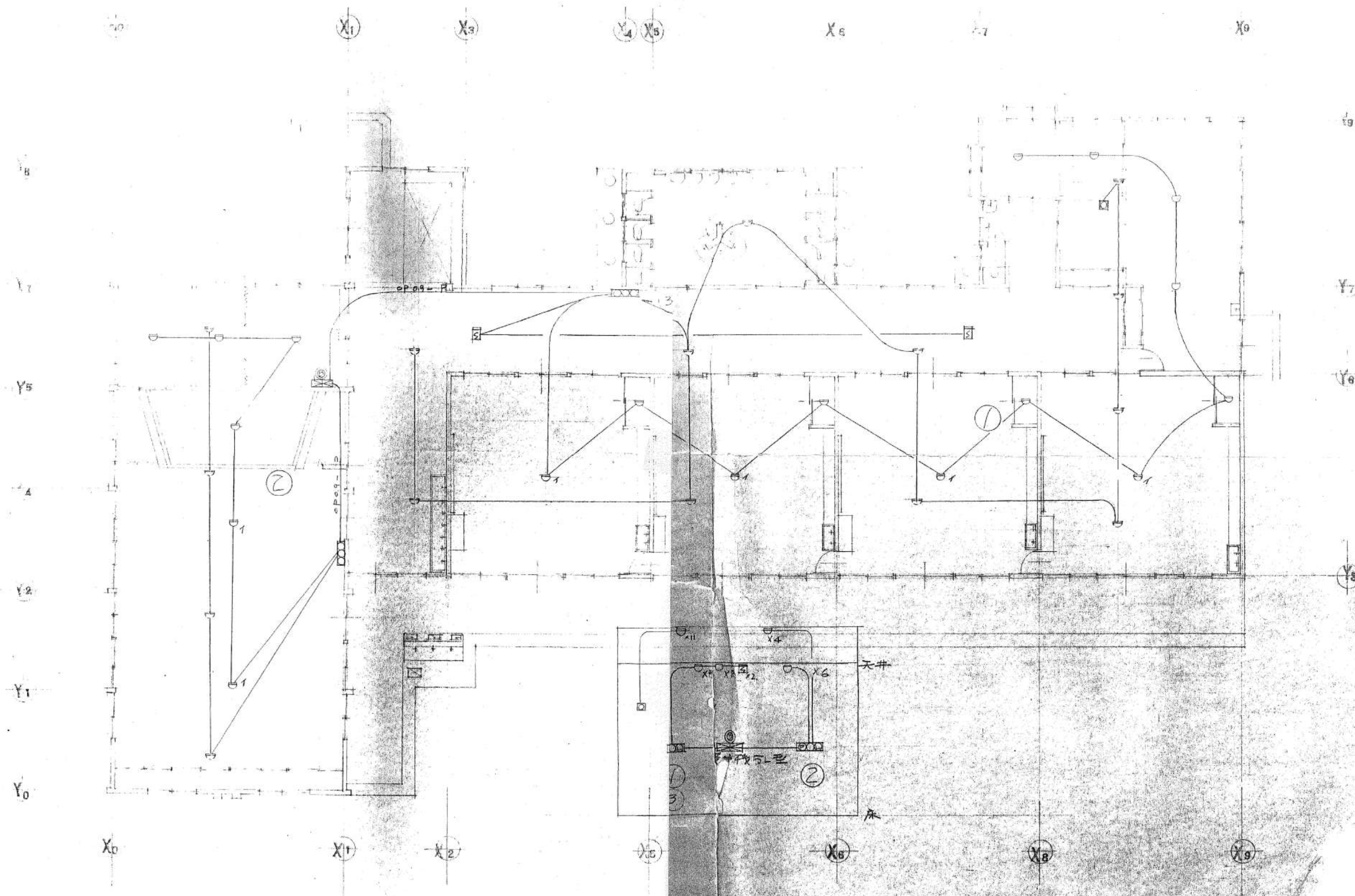

平 面

4. 2 報知器 洋 100  
屋敷村 窓 1 軒 2 軒 3 軒 4 軒 5 軒 6 軒 7 軒 8 軒 9 軒 10 軒 11 軒 12 軒 13 軒 14 軒 15 軒 16 軒 17 軒 18 軒 19 軒 20 軒 21 軒 22 軒 23 軒 24 軒 25 軒 26 軒 27 軒 28 軒 29 軒 30 軒 31 軒 32 軒 33 軒 34 軒 35 軒 36 軒 37 軒 38 軒 39 軒 40 軒 41 軒 42 軒 43 軒 44 軒 45 軒 46 軒 47 軒 48 軒 49 軒 50 軒 51 軒 52 軒 53 軒 54 軒 55 軒 56 軒 57 軒 58 軒 59 軒 60 軒 61 軒 62 軒 63 軒 64 軒 65 軒 66 軒 67 軒 68 軒 69 軒 70 軒 71 軒 72 軒 73 軒 74 軒 75 軒 76 軒 77 軒 78 軒 79 軒 80 軒 81 軒 82 軒 83 軒 84 軒 85 軒 86 軒 87 軒 88 軒 89 軒 90 軒 91 軒 92 軒 93 軒 94 軒 95 軒 96 軒 97 軒 98 軒 99 軒 100 軒

上 野 COM 建築設計事務所

管理建築士清水久雄 1級建築士登録195172号  
長野県駒ヶ根市南田6番30号 TEL(0265)-82-5456・FAX (0265)-83-2383  
E-mail: com-k@hb.tp1.jp

 駒ヶ根市役所

承認

件名	
----	--

令和8年度 保育所管理事業 赤穂南幼稚園解体工事

图面名称	
------	--

火報設備図（参考図）

縮尺
----

NS

日付

R8	3
----	---

図面番号

E-02





